

CELEBRAZIONI E INTENZIONI SANTE MESSE

	<i>San Paolo</i>	<i>San Liberale</i>
Sabato 10 novembre	18.30: QUAGGIOTTO ANTONELLA E MARCO; SEGATO GIUSEPPINA, PIETRO, MARTINO; BIANCHIN ADELINO; IRMA, GUERRINO E VALTER; PASQUALOTTO IVANO; SAMPINO MARIO; BASSETTO CELESTINA	_____
Domenica 11 novembre <i>XXXII T. O. - Anno B</i>	10.00: TOSO MIRANDA; DARIN VITTORIO; PERIN LUIGINA; ARMANDO E ERMILLA	9.00: BENETTON GINA E TURCHETTO ALESSANDRO; TOSCAN ERMINIA 11.00: PETRETTA MARTINO E GIOVANNI; SCATTOLIN MARIA E LONGO GIOVANNI
Lunedì 12 novembre	18.30: SBABO IMELDA	_____
Martedì 13 novembre	_____	18.30: GIUSEPPE E IDA
Mercoledì 14 novembre	_____	18.30: SCATTOLON RINA
Giovedì 15 novembre	18.30: DE TOMMASO LEOPOLDO	_____
Venerdì 16 novembre	_____	18.30: GEROMEL NERELLA; SAMUELE CRESPIAN; GIOVANNI, MARIA E ROMEO; MINELLO CARLO
Sabato 17 novembre	18.30: MINELLO MARCELLO	_____
Domenica 18 novembre <i>XXXII T. O. - Anno B</i>	10.00: SANTE E ISOLINA; AMMATURO MARIA	9.00: VITTORIO; DEF. FAM. BASEGGIO, D'ACQUISTO E CARNIATO 11.00: DEF. FAM. ZABOTTI; DEF. FAM. GASPARINI FRANCO, FRANCESCO, MARIA

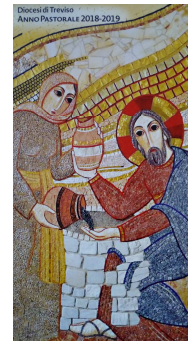

Collaborazione Pastorale
Santa Bona, Immacolata, San Paolo, San Liberale
Treviso

11 NOVEMBRE
XXXII DOMENICA DEL TEMPO ORDINARIO - Anno B
IV settimana del Salterio

Questa vedova, nella sua povertà, ha dato tutto quello che aveva. (Mc 12,28-34)

L'amore in perdita, senza calcoli, della vedova povera

Il brano è costruito come una contrapposizione tra gli scribi, i teologi ufficiali potenti e temuti, e una donna senza nome, vedova e povera, senza difese e senza parole, che però detta la melodia del vivere, maestra di fede. Donna nel bisogno, e per questo porta di Dio, breccia per il suo intervento. Nella Bibbia, vedove, orfani e stranieri, compongono la triade dei senza difesa. E allora è Dio che interviene prendendo le loro difese, entrando negli interstizi del dolore. Gesù ha sempre mostrato una predilezione particolare per le donne sole. Al tempio, questa maestra senza parole, che non ha titolo per insegnare, che ha solo la fede e la sapienza del vivere che sa di pane e di lacrime, raccolta tra le pieghe dolenti della vita, scaliza dal pulpito i sacerdoti, dalla cattedra i teologi, per una lezione fondamentale: abitare il mondo non secondo il criterio della quantità, ma del cuore. Venuta una vedova, povera, gettò in offerta due spiccioli. Gesù se n'è accorto, unico; osserva e nota i due centesimi: sono due, è importante notarli, poteva tenersene uno e dare l'altro. Gesù vede che la donna dà tutto, osserva il suo gesto totale. Allora chiama a sé i discepoli, per un insegnamento non morale ma rivelativo. Accade qualcosa d'importante: Questa povera vedova ha gettato nel tesoro più di tutti gli altri. Lo stupore per quel gesto nasce dall'aver intuito un di più, uno scialo, uno sciupio di cuore, un eccesso che esce dal calcolo e dalla logica. Lo stupore scombinava il circolo della polemica, suggerendo che c'è anche dell'altro da guardare, molto altro oltre le ricche offerte dei ricchi. Lo sguardo di Gesù mette a fuoco i dettagli: il divino si cela in un gesto di donna, l'annuncio si nasconde nel dettaglio di due centesimi. Piccole cose che non annullano il duro scontro in atto, ma indicano la possibilità, la strada di una religione dove non tutto sia calcolo, che suggeriscono una possibilità: si può amare senza misura, amare per primi, amare in perdita, amare senza contraccambio. Il Vangelo ama l'economia della piccolezza: non è la quantità che conta, ma l'investimento di vita che metti in ciò che fai. Le parole originarie di Marco qui sono bellissime: gettò intera la sua vita. Che risultati concreti portano i due centesimi della vedova? Nessun risultato, nessun effetto per le belle pietre e le grandi costruzioni del tempio. Ma quella donna ha messo in circuito nelle vene del mondo molto cuore e molta vita. La santità? Piccoli gesti pieni di cuore. Ed è così, perché ogni gesto umano compiuto con tutto il cuore ci avvicina all'assoluto di Dio. Ogni atto umano "totale" contiene in sé e consegna qualcosa di divino.

E. Ronchi, Avvenire

Sito della Collaborazione Pastorale: <https://sites.google.com/site/collaborazioneasantabona/>

Sito della parrocchia di Monigo: www.parrocchiadimonigo.com

Avvisi San Paolo e San Liberale

0422 23746 - sanpaolo@diocesiv.it - 0422 230684 - sanliberale.treviso@diocesiv.it
Cellulare: 3806469974

- ✓ **CONSIGLIO PASTORALE DI S. PAOLO:** Lunedì 12 novembre a San Paolo, ore 20.45.
- ✓ **SAGRA DI SAN LIBERALE:** Incontro dei volontari mercoledì 14 novembre alle ore 20.45.
- ✓ **PRANZO "AMICI DEL PRESEPE":** Domenica 18 novembre a San Liberale ore 12.30
- ✓ **FESTA D'AUTUNNO:** a San Paolo Domenica 18 novembre, alle ore 14.45. Sono invitati i bambini e ragazzi con le loro famiglie.
- ✓ **INCONTRO GRUPPI LITURGICI,** per preparare il prossimo tempo di Avvento e Natale: mercoledì 21 novembre alle 20.45 a San Liberale.
- ✓ **NOI SAN PAOLO: DOPOSCUOLA e attività pomeridiane per ragazzi delle scuole medie inizierà il 6 novembre.** Dal martedì al giovedì, dalle ore 15.00 alle 18.00. Per maggiori informazioni contatta Stefano al numero 3487041623, in orario pomeridiano. **SONO APERTE LE ISCRIZIONI!!!**

INCONTRI DI CATECHISMO SAN PAOLO-SAN LIBERALE

Dopo il ponte della Festa dei Santi riprende il catechismo:

III ELEMENTARE	SABATO 11.00 -12.00	Ogni settimana, a San Paolo
IV ELEMENTARE	SABATO 14.30-16.00	Ogni 15 giorni, a San Liberale
V ELEMENTARE	SABATO 14.30-15.30	Ogni 15 giorni, a San Liberale
I MEDIA	VENERDI' 15.00 – 16.30	Ogni 15 giorni, a San Paolo
II MEDIA	SABATO 14.30-16.00	Ogni 15 giorni, a San Liberale
III MEDIA	LUNEDI' 15.00-16.00	Ogni settimana, a San Paolo

La II elementare inizierà sabato 24 novembre alle ore 14.30.

Santa Bona e Immacolata

0422 23285 - immacolata@diocesiv.it - parrocchia.santa.bona@virgilio.it

- ✓ **PRESENTAZIONE DELLA CHIESA DI SANTA BONA E DEI LAVORI EFFETTUATI:** Domenica 25 novembre alle ore 16.00 in chiesa: è invitata tutta la comunità!!!
- ✓ **Catechismo di II elementare:** sono disponibili in canonica a Santa Bona e in chiesa i moduli per le iscrizioni al catechismo della II elementare. Il modulo va compilato e portato in canonica a S. Bona. Per i genitori di II elementare ci sarà una riunione Mercoledì 14 novembre alle ore 20.45 a Santa Bona.

- ✓ **Giornata del Ringraziamento:** Domenica 11 novembre Alla S. Messa delle 11.00.
- ✓ **Castagnata Soci Noi:** Domenica 11 novembre ore 15.00 presso il Circolo NOI di Santa Bona. Sono invitate le famiglie e quanti desiderano vivere un momento di compagnia e di festa insieme!
- ✓ **Direttivo NOI:** Lunedì 12 novembre alle ore 20.45 presso il Circolo.
- ✓ **Riunione animatori liturgici:** Venerdì 16 novembre alle ore 20.45 presso il Circolo NOI di Santa Bona.
- ✓ **Riprende l'adorazione eucaristica:** ogni Sabato all'Immacolata dalle ore 17.00 alle ore 18.15 con possibilità di accostarsi al Sacramento della riconciliazione.
- ✓ **Disponibilità per le confessioni:** ogni Sabato a Santa Bona dalle 11.00 alle 12.00.

Avvisi comuni

- ✓ **Gruppi giovanissimi delle superiori:** proseguono Mercoledì sera alle 20.45 a Santa Bona e a San Paolo: vi aspettiamo!
- ✓ **Riunione di Gruppo TV 11:** Giovedì 15 novembre alle ore 20.45.
- ✓ **Riunioni genitori cresimandi:** Martedì 13 novembre alle ore 20.45 a San Liberale (genitori di III media); Giovedì 15 novembre alle ore 20.45 a San Liberale (genitori di II media) per tutte le notizie relative all'anno della Cresima.
- ✓ **SOS Caritas:** abbiamo sempre bisogno di generi alimentari per le famiglie che ne hanno necessità (pasta, scatolame a lunga scadenza, latte, tonno... NO RISO). Si può depositare negli appositi carrelli in chiesa.
- ✓ **Sono aperte le iscrizioni/abbonamenti alla "VITA DEL POPOLO".** Chi desiderasse abbonarsi potrà rivolgersi in sacrestia. E' un settimanale utilissimo per conoscere la vita della nostra Chiesa diocesana e per riflettere su alcuni temi delicati della vita sociale, con una prospettiva cristiana.
- ✓ **Depliant disponibili alle porte della Chiesa:** riguardano iniziative della Pastorale familiare, della Caritas... Prendere visione.

Orario Sante Messe della Collaborazione							
	Lunedì	Martedì	Mercoledì	Giovedì	Venerdì	Sabato	Domenica
Immacolata	----	----	18.30	18.30	----	18.30	11.00
Santa Bona	18.30	18.30	----	----	18.30	----	9.00; 11.00; 18.30
San Paolo	18.30	----	----	18.30	----	18.30	10.00
San Liberale	----	18.30	18.30	----	18.30	----	9.00; 11.00
Monigo	18.30	9.00	18.30	18.30	18.30	19.00	8.00; 9.00; 11.00
San Giuseppe	----	18.30	8.30	18.30	8.30	18.30	8.00; 9.30; 11.00