## CELEBRAZIONI E INTENZIONI SANTE MESSE

| | *San Paolo* | *San Liberale* |
|---|---|---|
| **Sabato 2 novembre**<br>*Commemorazione Fedeli Defunti* | **18.30**: SANTA MESSA | _____ |
| **Domenica 3 novembre**<br>*XXXI del Tempo Ordinario - C* | **10.00**: PAVAN SANDRO; MAZZARO GIACOMO E GUERRA ANTONIA; MINELLO MARCELLO | **9.00:** SANTA MESSA<br>**11.00**: DEF. FAM. MURATORE E LA BUA; MAZZARIOL SANTO; DEF. FAM. SERRADIMIGNI ILARIO E GABRIELLA; FANTI PAOLO, FERRACINI MARIO, MINELLO MARIA E FAMIGLIARI |
| **Lunedì 4 novembre**<br>*San Carlo Borromeo* | **18.30**: BRUNO E BRUNA; FANTIN OVIDIO; DEF. FAM. PASQUALATO CARLO; DEF. FAM. FANTIN PIETRO | _____ |
| **Martedì 5 novembre** | _____ | **18.30:** DEF. FAM. ZORZI ANGELO; GIUSEPPE E IDA |
| **Mercoledì 6 novembre** | _____ | **18.30**: SANTA MESSA |
| **Giovedì 7 novembre** | **18.30:** SANTA MESSA | _____ |
| **Venerdì 8 novembre** | _____ | **18.30**: TAIARIOL ELSA; GIOVANNI, MARIA E ROMEO |
| **Sabato 9 novembre**<br>*Dedic. Basilica Lateranense* | **18.30**: SEGATO GIUSEPPINA, PAVAN PIETRO E MARTINO; LIBRALESSO LUCA | _____ |
| **Domenica 10 novembre**<br>*XXXII del Tempo Ordinario - C* | **10.00**: BISCARO GIOVANNI; DON GIOVANNI SOLDERA E FRATELLI | **9.00:** SANTA MESSA<br>**11.00**: DEF. FAM. MURATORE E LA BUA; RUGGERI CAMILLO; ARRIGONI BRUNO E ROBERTO; SPIGARIOL AURORA E ANGELO; VENDRAMIN ANASTASIA; GALAVERNI DARIO; PARONETTO TERESA |

**Sito della Collaborazione Pastorale:** https://sites.google.com/site/collaborazionesantabona/
**Sito della parrocchia di Monigo:** www.parrocchiadimonigo.com

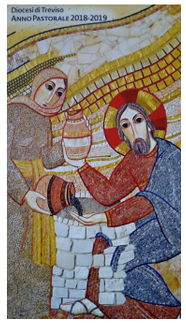


Collaborazione Pastorale
Santa Bona, Immacolata, San Paolo, San Liberale
Treviso

3 novembre 2019

**XXXI DOMENICA DEL TEMPO ORDINARIO - C**

III Settimana del Salterio

*Il Figlio dell'uomo è venuto a cercare e a salvare ciò che era perduto. ( Lc 19,1-10)*

# Zaccheo e la scoperta di essere amati senza meriti

Il Vangelo ci trasmette, nella storia di Zaccheo, l'arte dell'incontro, la sorpresa e la potenza creativa del Gesù degli incontri.

Prima scena: personaggi in ricerca. C'è un rabbi che riempie le strade di gente e un piccolo uomo curioso, ladro come ammette lui stesso, impuro e capo degli impuri di Gerico, un esattore delle tasse, per di più ricco. Il che voleva dire: soldi, bustarelle, favori, furti... Si direbbe un caso disperato. Ma non ci sono casi disperati per il Vangelo. Ed ecco che il suo limite fisico, la bassa statura, diventa la sua fortuna, «una ferita che diventa feritoia» (L. Verdi). Zaccheo non si piange addosso, non si arrende, cerca la soluzione e la trova, l'albero: «Corse avanti e salì su un sicomoro». Tre pennellate precise: non cammina, corre; in avanti, non all'indietro; sale sull'albero, cambia prospettiva.

Seconda scena: l'incontro e il dialogo. Gesù passa, alza lo sguardo, ed è tenerezza che chiama per nome: Zaccheo, scendi. Non giudica, non condanna, non umilia; tra l'albero e la strada uno scambio di sguardi che va diritto al cuore di Zaccheo e ne raggiunge la parte migliore (il nome), frammento d'oro fino che niente può cancellare. Poi, la sorpresa delle parole: devo fermarmi a casa tua. Devo, dice Gesù. Dio viene perché deve, per un bisogno che gli urge in cuore; perché lo spinge un desiderio, un'ansia: a Dio manca qualcosa, manca Zaccheo, manca l'ultima pecora, manco io. Devo fermarmi, non semplicemente passare oltre, ma stare con te. L'incontro da intervallo diventa traguardo; la casa da tappa diventa meta. Perché il Vangelo non è cominciato al tempio ma in una casa, a Nazaret; e ricomincia in un'altra casa a Gerico, e oggi ancora inizia di nuovo nelle case, là dove siamo noi stessi, autentici, dove accadono le cose più importanti: la nascita, la morte, l'amore.

Terza scena: il cambiamento. «Scese in fretta e lo accolse pieno di gioia». Zaccheo non deve prima cambiare vita, dare la metà dei beni ai poveri, e dopo il Signore entrerà da lui. No. Gesù entra nella casa, ed entrando la

trasforma. L'amicizia anticipa la conversione. Perché incontrare un uomo come Gesù fa credere nell'uomo; incontrare un amore senza condizioni fa amare; incontrare un Dio che non fa prediche ma si fa amico, fa rinascere. Gesù non ha indicato sbagli, non ha puntato il dito o alzato la voce.

Ha sbalordito Zaccheo offrendogli se stesso in amicizia, gli ha dato credito, un credito immeritato. E il peccatore si scopre amato. Amato senza meriti, senza un perché. Semplicemente amato. Il cristianesimo tutto è preceduto da un "sei amato" e seguito da un "amerai". Chiunque esce da questo fondamento amerà il contrario della vita.

*E. Ronchi, Avvenire*

# Avvisi San Paolo e San Liberale

0422 23746 - sanpaolo@diocesitv.it - 0422 230684 - sanliberale.treviso@diocesitv.it
Cellulare: 3806469974

- ✓ **DIRETTIVO NOI SAN PAOLO:** Lunedì 4 novembre a San Paolo alle ore 20.45. Sono invitati anche i capi scout.
- ✓ **CASTAGNATA:** Domenica 10 novembre nel salone di San Liberale a partire dalle ore 15.00
- ✓ **PRANZO AMICI DEL PRESEPE**: 17 Novembre a San Liberale alle ore 12.30. Iscrizioni presso il Bar del NOI di San Liberale.
- ✓ **Visita guidata alla mostra " Dagli impressionisti a Picasso**" a Conegliano, domenica 1 dicembre. Prenotazioni presso il NOI di San Liberale entro il 10 novembre.
- ✓ **DOPOSCUOLA PRESSO IL NOI di San Paolo:** è ripreso l'attività del dopo scuola per i ragazzi delle medie. Per info e iscrizioni chiamare il **3487041623**
- ✓ **CIRCOLO NOI SAN PAOLO:** Sono aperte le iscrizioni per calcio, pallavolo; volley under 16 e minivolley per bambini nati dal 2008 al 2011. Per info: www.noisanpaolo.it, oppure 345314264 6.
- ✓ ***ANZIÀNIMO*: INCONTRI ADULTI-ANZIANI:** continuano tutti i venerdì alle 15.00 presso il Bar del Circolo Noi della parrocchia di San Liberale gli incontri di convivialità per gli anziani delle nostre parrocchie. Vi invitiamo a partecipare.

# Avvisi comuni e diocesani

- ✓ **Meeting diocesano educatori, animatori e operatori di Pastorale giovanile**: Sabato 9 novembre dalle 15.30 alle 19.00 presso il Collegio Pio X di Treviso
- ✓ **Assemblea Diocesana delle Caritas Parrocchiali**, "UOMO DOVE SEI?" : Domenica 10 novembre alle ore 8.30 alle 12.30, presso il Seminario Vescovile. Interverrà Gianfranco Brunelli, direttore della rivista Il Regno

# Santa Bona e Immacolata

0422 23285 - immacolata@diocesitv.it - parrocchia.santa.bona@virgilio.it

- ✓ **FESTA DEL RINGRAZIAMENTO**: Domenica prossima festeggeremo la giornata del ringraziamento e chi desidera potrà portare prodotti della terra che verranno deposti sotto l'altare durante l'offertorio. Se verranno portati durante la settimana potranno essere preparati per la celebrazione.
  - Alle ore 15.00 **castagnata** per tutti in oratorio. Il circolo Noi offrirà uno spazio per passare assieme un pomeriggio in allegria.
- ✓ **ADORAZIONE EUCARISTICA:** tutti i sabati alle ore 17.00, preghiera dell'adorazione eucaristica presso la chiesa dell'Immacolata con la presenza di un sacerdote per le confessioni.
- ✓ **DIRETTIVO DEL NOI**: in Oratorio martedì 5 novembre alle ore 20.45.
- ✓ **Direzione di Gruppo** TV 11: giovedì 7 novembre alle ore 20.45.
- ✓ **Festa dell'Immacolata:** domenica 8 dicembre celebreremo la S. Messa solenne con la processione dalla Casa di Riposo e a seguire il pranzo in salone come l'anno scorso. In quel giorno celebreremo anche gli anniversari di matrimonio. In fondo alla chiesa potete trovare il quaderno per annotare gli anniversari.

**Orario Sante Messe della Collaborazione**

| | Lunedì | Martedì | Mercoledì | Giovedì | Venerdì | Sabato | Domenica |
|---|---|---|---|---|---|---|---|
| Immacolata | --- | ---- | 18.30 | 18.30 | ---- | 18.30 | 11.00 |
| Santa Bona | 18.30 | 18.30 | ---- | ---- | 18.30 | ---- | 9.00;11.00;18.30 |
| San Paolo | 18.30 | ---- | ---- | 18.30 | ---- | 18.30 | 10.00 |
| San Liberale | - | 18.30 | 18.30 | ---- | 18.30 | --- | 9.00; 11.00 |
| Monigo | 18.30 | 9.00 | 18.30 | 18.30 | 18.30 | 19.00 | 8.00; 9.00; 11.00 |
| San Giuseppe | --- | 18.30 | 8.30 | 18.30 | 8.30 | 18.30 | 8.30; 10.30 |