

## CELEBRAZIONI E INTENZIONI SANTE MESSE

	<i>San Paolo</i>	<i>San Liberale</i>
<b>Sabato 4 maggio</b>	<b>11.00: Matrimonio di Finocchiaro Carmelo e De Santi Anna Maria</b> <b>18.30: FAVERO GIOVANNI E PEGORER ANNA; DEF. FAM ZAVAN; BINOTTO MARIO E LUCIANO; NANI DOMENICO; MATTEONI MARIA</b>	_____
<b>Domenica 5 maggio</b> <i>III di Pasqua - C</i>	<b>10.00: AMMATURO MARIA; TOSO MIRANDA</b>	<b>9.00: FURLAN MARIA, LUIGI E FIGLI; DEF.TI FAM. BETTIOL E DE VIDI; POZZOBON GUIDO; KOLE</b> <b>11.00: SCATTOLON RINA; PIACENTINO MIRELLA</b>
<b>Lunedì 6 maggio</b>	<b>11.00: Funerale di Pietropoli Cesare ( non ci sarà la messa della sera)</b>	_____
<b>Martedì 7 maggio</b>	_____	<b>18.30: SANTA MESSA</b>
<b>Mercoledì 8 maggio</b>	_____	<b>18.30: TAIARIOL ELSA; CROSATO ILARIO, VITTORIA E ALBERTO</b>
<b>Giovedì 9 maggio</b>	<b>18.30: SANTA MESSA</b>	_____
<b>Venerdì 10 maggio</b>	_____	<b>18.30: SANTA MESSA</b>
<b>Sabato 11 maggio</b>	<b>11.00: Matrimonio di Calzimitto Francesco e Mareso Elisa</b> <b>18.30: MARINA; BERARDO FIORINDO; DEF.TI FAM. SPRESIAN</b>	_____
<b>Domenica 12 maggio</b> <i>IV di Pasqua - C</i>	<b>10.00: BISCARO GIOVANNI; FRASSON GIANCARLO</b>	<b>9.00: ZANCHETTA PAOLA</b> <b>11.00: ROBERTA E DEF.TI FAM. CIVIERO</b>

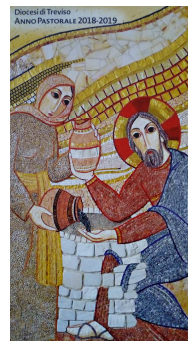

Collaborazione Pastorale  
Santa Bona, Immacolata, San Paolo, San Liberale  
Treviso

**5 maggio 2019**  
**III DOMENICA DI PASQUA - C**

III Settimana del Salterio

*Viene Gesù, prende il pane e lo dà loro, così pure il pesce. (Gv 21,1-19)*

### *Alla fine saremo tutti giudicati sull'amore*

In riva al lago, una delle domande più alte ed esigenti di tutta la Bibbia: «Pietro, tu mi ami?». È commovente l'umanità del Risorto: implora amore, amore umano. Può andarsene, se è rassicurato di essere amato. Non chiede: Simone, hai capito il mio annuncio? Hai chiaro il senso della croce? Dice: lascio tutto all'amore, e non a progetti di qualsiasi tipo. Ora devo andare, e vi lascio con una domanda: ho suscitato amore in voi? In realtà, le domande di Gesù sono tre, ogni volta diverse, come tre tappe attraverso le quali si avvicina passo passo a Pietro, alla sua misura, al suo fragile entusiasmo.

**Prima domanda:** «Simone, figlio di Giovanni, mi ami più di costoro?». Gesù adopera il verbo dell'agápe, il verbo dell'amore grande, del massimo possibile, del confronto vincente su tutto e su tutti. Pietro non risponde con precisione, evita sia il confronto con gli altri sia il verbo di Gesù: adotta il termine umile dell'amicizia, philéo. Non osa affermare che ama, tanto meno più degli altri, un velo d'ombra sulle sue parole: certo, Signore, tu lo sai che ti voglio bene, ti sono amico!

**Seconda domanda:** «Simone, figlio di Giovanni, mi ami?». Non importano più i confronti con gli altri, ognuno ha la sua misura. Ma c'è amore, amore vero per me? E Pietro risponde affidandosi ancora al nostro verbo sommesso, quello più rassicurante, più umano, più vicino, che conosciamo bene; si aggrappa all'amicizia e dice: Signore, io ti sono amico, lo sai!

**Terza domanda:** Gesù riduce ancora le sue esigenze e si avvicina al cuore di Pietro. Il Creatore si fa a immagine della creatura e prende lui a impiegare i nostri verbi: «Simone, figlio di Giovanni, mi vuoi bene, mi sei amico?». L'affetto almeno, se l'amore è troppo; l'amicizia almeno, se l'amore ti mette paura. «Pietro, un po' di affetto posso averlo da te?». Gesù dimostra il suo amore abbassando ogni volta le sue attese, dimenticando lo sfolgorio dell'agápe, ponendosi a livello della sua creatura: l'amore vero mette il tu prima dell'io, si mette ai piedi dell'amato. Pietro sente il pianto salirgli in gola: vede Dio mendicante d'amore, Dio delle briciole, cui basta così poco, con la sincerità del cuore. Quando interroga Pietro, Gesù interroga me. E l'argomento è l'amore. Non è la perfezione che lui cerca in me, ma l'autenticità. Alla sera della vita saremo giudicati sull'amore (Giovanni della Croce). E quando questa si aprirà sul giorno senza tramonto, il Signore ancora una volta ci chiederà soltanto: mi vuoi bene? E se anche l'avrò tradito per mille volte, lui per mille volte mi chiederà: mi vuoi bene? E non dovrò fare altro che rispondere, per mille volte: sì, ti voglio bene. E piangeremo insieme di gioia.

*Ermes Ronchi*

## Avvisi San Paolo e San Liberale

0422 23746 - sanpaolo@diocesiv.it - 0422 230684 - sanliberale.treviso@diocesiv.it  
Cellulare: 3806469974

- ✓ **PREGHIERA DEL ROSARIO MESE DI MAGGIO:**
- ✓ alle ore 20.30 in Via Mons. D'Alessi (tutte le sere tranne sabato e domenica);
- ✓ alle 18.00 in chiesa a San Paolo (tutte le sere tranne la domenica) **Rosario Missionario;** alle ore 18.00 a San Liberale prima delle S. Messe (martedì, mercoledì e venerdì).
- ✓ **5 PER MILLE:** ai Circoli Noi delle nostre parrocchie.
  - Codice Fiscale Noi San Paolo 94006980265;
  - Codice Fiscale Noi San Liberale 94091870264
- ✓ **RACCOLTA VIVERI CARITAS:** continuiamo a concretizzare il nostro impegno di solidarietà portando in Chiesa, negli appositi carrelli, viveri da distribuire alle persone delle nostre comunità cristiane. Grazie di vero cuore
- ✓ **ABBIAMO BISOGNO DI VOLONTARI:** per il **GRUPPO "FA E DESFA"** che fa volontariato a San Paolo. Per informazioni rivolgersi al 3403031755

## Santa Bona e Immacolata

0422 23285 - immacolata@diocesiv.it - parrocchia.santa.bona@virgilio.it

- ✓ **Festa della Famiglia:** Domenica 27 maggio, com'è tradizione, vivremo la festa della Famiglia. Quanti festeggiano un anniversario di matrimonio sono particolarmente invitati! Ma tutti possono partecipare, anzi tutti siamo attesi!! Alle porte della chiesa si trovano i moduli con tutte le informazioni e per iscriversi.
- ✓ **Mese di Maggio:** Tutti coloro che desiderano recitare il S. Rosario o celebrare la S. Messa in luoghi particolari (colmelli, edicole o capitelli) nel mese di maggio, possono accordarsi con il parroco nelle prossime settimane. Potremo così offrire sul foglietto parrocchiale le indicazioni per coloro che volessero partecipare e aggiungersi alla preghiera. Questi i luoghi finora segnalati:

Lun-Ven.	(dal 6 maggio)	S. Rosario a S. Filomena	ore 20.30
Lun-Ven.	(dal 1 Maggio)	S. Rosario capitello Reginato	ore 20.30
Lun- Giovedì		S. Rosario via dei Biscari (fam Corò)	ore 20.30
	Martedì 21 maggio	S. Messa, chiesetta fam. Corò	ore 20.00
	I Lunedì di maggio	P.za Martiri delle Foibe	ore 20.30
Lun – Ven.		Capitello alla "barisea"	ore 20.30
	e Lunedì 20 maggio	S. Messa alla "barisea"	ore 19.00

- ✓ **Adorazione eucaristica:** ogni Sabato alle ore 17.00 in chiesa all'Immacolata. Durante questo tempo è possibile accostarsi al sacramento della riconciliazione

## Avvisi comuni

- ✓ **Rito di Ingresso Cooperatrici Pastorali:** Domenica 5 maggio in chiesa a Santa Bona alle ore 17.00, il Vicario Generale mons. Adriano Cevolotto celebrerà il Rito di ingresso di Marta, Maddalena e Miriam, tre giovani della comunità formativa delle Cooperatrici Pastorali Diocesane, che ha sede a Santa Bona. Con questo Rito, che è il primo previsto dal cammino formativo, esprimeranno il desiderio e il proposito di continuare il percorso formativo con le Cooperatrici Pastorali. Le accompagniamo con la preghiera.
- ✓ **Incontro Gruppi Giovanissimi e ragazzi di III Media delle 4 parrocchie:** Mercoledì 8 maggio dalle 20.30 alle 22.30 a Santa Bona. Sono invitati i cresimati di III media delle nostre parrocchie che potranno conoscere la bella esperienza dei gruppi giovanissimi!
- ✓ **Festa finale dei gruppi Giovanissimi:** Sabato 11 maggio a San Paolo dalle 16.30 alle 22.30. I giovanissimi animeranno la Santa Messa delle 18.30 a San Paolo.
- ✓ **Sabato 11 e Domenica 12 maggio,** in occasione della **festa della mamma**, gli animatori e i giovanissimi dei gruppi parrocchiali offriranno dei fiori per sostenere le loro attività, in particolare i campi estivi.

Orario Sante Messe della Collaborazione							
	Lunedì	Martedì	Mercoledì	Giovedì	Venerdì	Sabato	Domenica
Immacolata	----	----	18.30	18.30	----	18.30	11.00
Santa Bona	18.30	18.30	----	----	18.30	----	9.00; 11.00; 18.30
San Paolo	18.30	----	----	18.30	----	18.30	10.00
San Liberale	----	18.30	18.30	----	18.30	----	9.00; 11.00
Monigo	18.30	9.00	18.30	18.30	18.30	18.30	8.00; 9.00; 11.00
San Giuseppe	-----	18.30	8.30	18.30	8.30	18.30	8.00; 9.30; 11.00

**Sito della Collaborazione Pastorale:** <https://sites.google.com/site/collaborazioneasantabona/>  
**Sito della parrocchia di Monigo:** [www.parrocchiadimonigo.com](http://www.parrocchiadimonigo.com)