CELEBRAZIONI E INTENZIONI SANTE MESSE		
	San Paolo	***San Liberale***
Sabato 5 gennaio	**18.30:** GIOVANNI	_____
Domenica 6 gennaio *Epifania del Signore*	**10.00:** TOSO MIRANDA	**9.00:** ANNA E LUIGI; POZZOBON GUIDO; KOLE **11.00:** PIACENTINO MIRELLA; POZZOBON GIUSEPPINA E BRUNO; CASELLA GIOVANNI
Lunedì 7 gennaio	**18.30:** BINOTTO MARIO E LUCIANO	_____
Martedì 8 gennaio	_____	**18.30:** TAIARIOL ELSA
Mercoledì 9 gennaio	_____	**18.30:** SANTA MESSA
Giovedì 10 gennaio	**18.30:** SANTA MESSA	_____
Venerdì 11 gennaio	_____	**18.30:** SANTA MESSA
Sabato 12 gennaio	**18.30:** DEF. FAM. DURANTE; PULIN BRUNO E LAURA	_____
Domenica 13 gennaio *Battesimo del Signore*	**10.00:** ROBERTO FRANCA	**9.00:** ANTONIEL GIUSEPPINA E BOSCARIN ANGELO; SERAFIN GIORGIO E DOZZO IDA **11.00:** SPIGARIOL AURORA E ANGELO; ARRIGONI ROBERTO E BRUNO; VENDRAMIN ANASTASIA

Sito della Collaborazione Pastorale: https://sites.google.com/site/collaborazionesantabona/
Sito della parrocchia di Monigo: www.parrocchiadimonigo.com

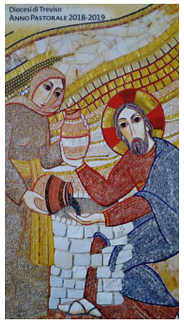

Collaborazione Pastorale
Santa Bona, Immacolata, San Paolo, San Liberale
Treviso

6 GENNAIO
EPIFANIA DEL SIGNORE
II settimana del salterio

Siamo venuti dall'oriente per adorare il re (Mt 2, 1-12)

Il dono più prezioso dei Magi? Il loro stesso viaggio

Epifania, festa dei cercatori di Dio, dei lontani, che si sono messi in cammino dietro a un loro profeta interiore, a parole come quelle di Isaia. «Alza il capo e guarda». Due verbi bellissimi: alza, solleva gli occhi, guarda in alto e attorno, apri le finestre di casa al grande respiro del mondo. E guarda, cerca un pertugio, un angolo di cielo, una stella polare, e da lassù interpreta la vita, a partire da obiettivi alti. Il Vangelo racconta la ricerca di Dio come un viaggio, al ritmo della carovana, al passo di una piccola comunità: camminano insieme, attenti alle stelle e attenti l'uno all'altro. Fissando il cielo e insieme gli occhi di chi cammina a fianco, rallentando il passo sulla misura dell'altro, di chi fa più fatica. Poi il momento più sorprendente: il cammino dei Magi è pieno di errori: perdono la stella, trovano la grande città anziché il piccolo villaggio; chiedono del bambino a un assassino di bambini; cercano una reggia e troveranno una povera casa. Ma hanno l'infinita pazienza di ricominciare. Il nostro dramma non è cadere, ma arrenderci alle cadute.

Ed ecco: videro il bambino in braccio alla madre, si prostrarono e offrirono doni. Il dono più prezioso che i Magi portano non è l'oro, è il loro stesso viaggio. Il dono impagabile sono i mesi trascorsi in ricerca, andare e ancora andare dietro ad un desiderio più forte di deserti e fatiche. Dio desidera che abbiamo desiderio di Lui.
Dio ha sete della nostra sete: il nostro regalo più grande. Entrati, videro il Bambino e sua madre e lo adorarono. Adorano un bambino. Lezione misteriosa: non l'uomo della croce né il risorto glorioso, non un uomo saggio dalle parole di luce né un giovane nel pieno del vigore, semplicemente un bambino. Non solo a Natale Dio è come noi, non solo è il Dio-con-noi, ma è un Dio piccolo fra noi. E di lui non puoi avere paura, e da un bambino che ami non ce la fai ad allontanarti. Informatevi con cura del Bambino e poi fatemelo sapere perché venga anch'io ad adorarlo! Erode è l'uccisore di sogni ancora in fasce, è dentro di noi, è quel cinismo, quel disprezzo che distruggono sogni e speranze. Vorrei riscattare queste parole dalla loro profezia di morte e ripeterle all'amico, al teologo, all'artista, al poeta, allo scienziato, all'uomo della strada, a chiunque: Hai trovato il Bambino? Ti prego, cerca ancora, accuratamente, nella storia, nei libri, nel cuore delle cose, nel Vangelo e nelle persone; cerca ancora con cura, fissando gli abissi del cielo e gli abissi del cuore, e poi raccontamelo come si racconta una storia d'amore, perché venga anch'io ad adorarlo con i miei sogni salvati da tutti gli Erodi della storia e del cuore.

Ermes Ronchi, Avvenire

Avvisi San Paolo e San Liberale

0422 23746 - sanpaolo@diocesitv.it - 0422 230684 - sanliberale.treviso@diocesitv.it
Cellulare: 3806469974

- ✓ **RIPRENDE IL CATECHISMO:** riprenderanno in questa settimana gli incontri di catechismo per i ragazzi dielle elementari e delle medie, secondo i luoghi e gli orari consueti.
- ✓ **CATECHISMO 2^ ELEMENTARE: Sabato 2 febbraio** alle 14.30 a San Liberale
- ✓ **VISITA AI PRESEPI**: **Domenica 13 gennaio** i Circoli NOI di S. Liberale e S. Paolo propongono una visita ai presepi in Friuli. Per info e prenotazioni: 3381940411; 3458254370
- ✓ **CONSIGLIO PASTORALE DI SAN PAOLO E SAN LIBERALE: Martedì 15 gennaio** ore 20.45 a San Liberale.
- ✓ **INIZIATIVA "SCUOLA APERTA:" Sabato 19 gennaio dalle 10.00 alle 12.00** presso la Scuola dell'Infanzia di San Liberale. I genitori potranno visitare gli ambienti e chiedere informazioni per l'iscrizione dei propri bimbi.

Santa Bona e Immacolata

0422 23285 - immacolata@diocesitv.it - parrocchia.santa.bona@virgilio.it

- ✓ **Riprende il catechismo:** riprenderanno in questa settimana gli incontri di catechismo per i ragazzi dielle elementari e delle medie, secondo i luoghi e gli orari consueti.
- ✓ **Direttivo NOI:** Lunedì 7 gennaio alle ore 20.45 presso il Circolo NOI.
- ✓ **AFFRESCHI, ARTE E SPIRITUALITA':** Sabato 19 gennaio alle ore 20.45, presso la nostra chiesa, si terrà una serata multimediale, con immagini musiche e parole che ci aiuteranno a mettere a fuoco gli affreschi appena restaurati, cogliendone i significati spirituali. Gli autori prenderanno spunto da uno studio di Mons. Antonio Marangon, che ringraziamo vivamente. La serata e aperta a tutti coloro lo desiderassero.
- ✓ **NATALE INSIEME:** Anche quest'anno la Caritas propone il pranzo durante le feste Natalizie. E' rivolto alle famiglie bisognose, agli anziani e agli amici della parrocchia che volessero condividere un pasto caldo. Il pranzo di terrà Domenica 13 gennaio alle ore 12.30, con la collaborazione del NOI associazione e del Comune di Treviso.
- ✓ **Grazie** a tutti coloro che hanno reso possibile celebrare e festeggiare queste ricorrenze natalizie: tante persone, in diversi modi, hanno aiutato in queste settimane ad organizzare, predisporre, gestire, pulire… Grazie a tutti per la generosa partecipazione. Il Signore che vede e non dimentica il bene compiuto, benedica voi e le vostre famiglie!
- ✓ **Cercasi altri organisti e chitarristi:** grazie alla generosa disponibilità di alcune persone riusciamo ad animare un numero considerevole di celebrazioni con il canto accompagnato da strumenti musicali. Tuttavia ci sarebbe bisogno ancora di qualche altra persona per rinfoltire le fila. Non serve essere professionisti. Magari qualcuno ha suonato il piano da giovane (o lo suona ancora...), il passaggio all'organo non è impossibile e ci si può prendere tutto il tempo per provare….
- ✓ **Adorazione eucaristica:** ogni Sabato all'Immacolata dalle ore 17.00 alle ore 18.15. Durante questo tempo sarà possibile accostarsi al Sacramento della riconciliazione.
- ✓ **Tesseramento NOI:** è possibile rinnovare il tesseramento o iscriversi all'Associazione NOI per l'anno 2019: adulti euro 8; ragazzi euro 5. Rivolgersi al Circolo.

Avvisi comuni

- ✓ **Presentazione alle comunità dei cresimandi di seconda e terza media:** all'Immacolata Sabato 12 gennaio alle ore 18:30; a Santa Bona Domenica 13 gennaio alle ore 9:00; a S. Liberale (per San Paolo e San Liberale) Domenica 13 gennaio alle ore 11:00. La celebrazione è unica per le seconde e terze medie che riceveranno la cresima nei prossimi mesi.
- ✓ **Riunione catechiste di I media:** Lunedì 13 gennaio alle ore 20.45 in canonica all'Immacolata.

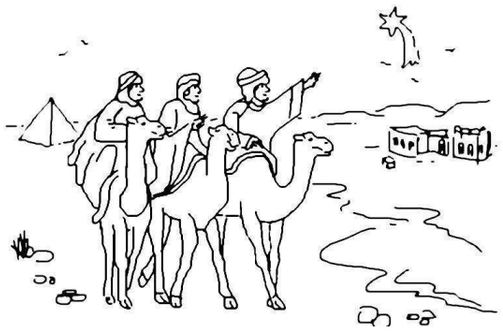

Orario Sante Messe della Collaborazione							
	Lunedì	Martedì	Mercoledì	Giovedì	Venerdì	Sabato	Domenica
Immacolata	----	----	18.30	18.30	----	18.30	11.00
Santa Bona	18.30	18.30	----	----	18.30	----	9.00; 11.00; 18.30
San Paolo	18.30	----	----	18.30	----	18.30	10.00
San Liberale	----	18.30	18.30	----	18.30	----	9.00; 11.00
Monigo	18.30	9.00	18.30	18.30	18.30	19.00	8.00; 9.00; 11.00
San Giuseppe	----	18.30	8.30	18.30	8.30	18.30	8.00; 9.30; 11.00