CELEBRAZIONI E INTENZIONI SANTE MESSE

	San Paolo	*San Liberale*
Sabato 5 ottobre	**18.30**: PIN MASSIMO; BIANCHIN ADELINO; MANZATO LIVIA; NICOLA	_____
Domenica 6 ottobre *XXVII del Tempo Ordinario - C*	**10.00**: BAROSCO LORENZO; BESAZZA LUIGIA	**9.00:** SPADETTO MAFALDA E PIETRO; PASQUALE E ANTONIO; KOLE **11.00:** CERVI BRUNO E LORENZO E FERDINANDO; DEF. FAM. MURATORE E LA BUA; DEF. MANFREDI E PALERMO
Lunedì 7 ottobre *B. V. Maria del Rosario*	**18.30**: SANTA MESSA	_____
Martedì 8 ottobre	_____	**18.30:** SANTA MESSA
Mercoledì 9 ottobre	_____	**18.30:** SANTA MESSA
Giovedì 10 ottobre	**18.30:** SANTA MESSA	_____
Venerdì 11 ottobre	_____	**18.30:** PARONETTO TERESA
Sabato 12 ottobre	**18.30**: BELTRAME LAURA	_____
Domenica 13 ottobre *XXVIII del Tempo Ordinario - C*	**10.00**: LIEVORE ANTONIO E SBABO IMELDA; BISCARO GIOVANNI	**9.00:** ANGELO E ISOLINA; DON ROMANO E SCATTOLON RINA; BALLAN GINO E SANTINON GINO **11.**00: SPIGARIOL AURORA, ARRIGONI BRUNO E ROBERTO; DEF. FAM. MURATORE E LA BUA

Sito della Collaborazione Pastorale: https://sites.google.com/site/collaborazionesantabona/
Sito della parrocchia di Monigo: www.parrocchiadimonigo.com

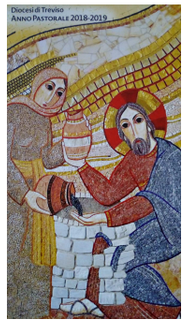

Collaborazione Pastorale
Santa Bona, Immacolata, San Paolo, San Liberale
Treviso

6 ottobre 2019

XXVII DOMENICA DEL TEMPO ORDINARIO - C

III Settimana del Salterio

"Se aveste fede! (Lc 17,5-10)

Servi "inutili" cioè senza secondi fini, che si donano

Per capire la domanda degli apostoli: "accresci in noi la fede", dobbiamo riandare alla vertiginosa proposta di Gesù un versetto prima: se tuo fratello commetterà una colpa sette volte al giorno contro di te e sette volte al giorno ritornerà a te dicendo: "sono pentito", tu gli perdonerai. Sembra una missione impossibile, ma notiamo le parole esatte. Se tuo fratello torna e dice: sono pentito, non semplicemente: "scusa, mi dispiace" (troppo comodo!) ma: "mi converto, cambio modo di fare", allora tu gli darai fiducia, gli darai credito, un credito immeritato come fa Dio con te; tu crederai nel suo futuro. Questo è il perdono, che non guarda a ieri ma al domani; che non libera il passato, libera il futuro della persona.

Gli apostoli tentennano, temono di non farcela, e allora: "Signore, aumenta la nostra fede". Accresci, aggiungi fede. È così poca! Preghiera che Gesù non esaudisce, perché la fede non è un "dono" che arriva da fuori, è la mia risposta ai doni di Dio, al suo corteggiamento mite e disarmato. «Se aveste fede quanto un granello di senape, potreste dire a questo gelso: "sradicati e vai a piantarti nel mare" ed esso vi obbedirebbe». L'arte di Gesù, il perfetto comunicatore, la potenza e la bellezza della sua immaginazione: alberi che obbediscono, il più piccolo tra i semi accostato alla visione grandiosa di gelsi che volano sul mare!

Tutti abbiamo visto alberi volare e gelsi ubbidire, e questo non per miracoli spettacolari – neanche Gesù ha mai sradicato piante o fatto danzare i colli di Galilea – ma per il prodigio di persone capaci di un amore che non si arrende. Ed erano genitori feriti, missionari coraggiosi, giovani volontari felici e inermi.

La seconda parte del vangelo immagina una scena tra padrone e servi, chiusa da tre parole spiazzanti: quando avete fatto tutto dite "siamo servi inutili". Guardo nel vocabolario e vedo che inutile significa che non serve a niente, che non produce, inefficace. Ma non è questo il senso nella lingua di Gesù: non sono né incapaci né improduttivi quei servi che arano, pascolano, preparano da mangiare. E mai è dichiarato inutile il servizio. Significa: siamo servi senza pretese, senza rivendicazioni, senza secondi fini. E ci chiama ad osare la vita, a scegliere, in un mondo che parla il linguaggio del profitto, di parlare la lingua del dono; in un mondo che percorre la strada della guerra, di prendere la mulattiera della pace. Dove il servizio non è inutile, ma è ben più vero dei suoi risultati: è il nostro modo di sradicare alberi e farli volare.

E. Ronchi, Avvenire

Avvisi San Paolo e San Liberale

0422 23746 - sanpaolo@diocesitv.it - 0422 230684 - sanliberale.treviso@diocesitv.it
Cellulare: 3806469974

INIZIO CATECHISMO ANNO 2019-2020: Il catechismo per le parrocchie di San Paolo e San Liberale **inizierà nella settimana dal 7 al 12 ottobre** seguendo gli orari e i giorni dello scorso anno: La **2^ elementare** inizierà nel mese di novembre. Più avanti saranno date informazioni più precise.

- **3^ elementare, 5^ elementare, 1^ media** sabato 12 ottobre alle 14.30 a San Liberale;
- **4^ elementare** sabato 12 ottobre alle 11.00 a San Paolo.
- **2^ media venerdì 4 ottobre** alle 14.30 a San Paolo.
- **3^ media** inizierà con un percorso diverso: primo appuntamento **venerdì 11 ottobre** a Monigo insieme con i ragazzi di 3^ media della nostra Collaborazione Pastorale.

Attenzione: giorni e orari potranno subire qualche variazione.
Sono disponibili in chiesa o presso i Bar del NOI i moduli di iscrizione per tutte le classi.

- ✓ **FESTA GIOVANI:** I **Circoli NOI di San Paolo, San Liberale e Santa Bona** organizzano per tutti i giovani della nostre parrocchie una **festa "a tema" dal titolo: SCAMBIO DEI RUOLI**. L'appuntamento è **per SABATO 12 Ottobre alle 20.45 a San Liberale.**
- ✓ **DOPOSCUOLA PRESSO IL NOI di San Paolo: martedì 15 ottobre** riprende l'attività del dopo scuola per i ragazzi delle medie. Per info e iscrizioni chiamare il **3487041623** o recarsi presso il noi venerdì 11 dalle ore 17.00 alle 19.00
- ✓ **CIRCOLO NOI SAN PAOLO:** Sono aperte le iscrizioni per calcio, pallavolo; volley under 16 e minivolley per bambini nati dal 2008 al 2011. Per info: www.noisanpaolo.it, oppure 345314264 6.
- ✓ ***ANZIÀNIMO*: INCONTRI ADULTI-ANZIANI: ricominciano** venerdì 4 ottobre alle 15.00 presso il Bar del Circolo Noi della parrocchia di San Liberale gli incontri di convivialità e comunione per gli anziani della nostra parrocchia. Vi invitiamo a partecipare.
- ✓ **Lupetti e coccinelle a San Paolo e San Liberale**: riprendono le attività degli Scout FSE, i bambini/e dalla 3^ elementare che desiderano partecipare possono presentarsi ogni domenica mattina alle ore 8.30 nei pressi della chiesa di San Paolo.

CALENDARIO DELLE MESSE DELLE FAMIGLIE

DOMENICA 27 OTTOBRE, alle11.00 in Chiesa a San Liberale
DOMENICA 24 NOVEMBRE, alle 11.00 in Chiesa a San Liberale
DOMENICA 22 DICEMBRE , alle 11.00 in Chiesa a San Liberale
DOMENICA 26 GENNAIO, alle 11.00 in Chiesa a San Liberale
DOMENICA 1 MARZO, alle 11.00 in Chiesa a San Liberale
DOMENICA delle Palme - 5 APRILE, alle 10.00 in Chiesa a San Paolo.

CALENDARIO INCONTRI DEL GRUPPO COPPIE

Aperto alle famiglie e adulti che desiderano camminare insieme nelle nostre comunità

Sabato 30 novembre	dalle ore 16.00 a San Paolo
Sabato 18 gennaio 2020	dalle ore 16.00 a San Paolo
Sabato 28 marzo 2020	dalle ore 16.00 a San Paolo

Avvisi comuni

- ✓ **Accoglienza in Diocesi del nuovo Vescovo Michele Tomasi: domenica 6 ottobre in cattedrale alle ore 16.00.** Si potrà seguire la celebrazione dai maxi schermi in Piazza Duomo oppure su TeleChiara (canale 14). La Cattedrale sarà riservata alle persone munite di pass. **Il vescovo il giorno del suo arrivo farà tappa nella nostra Collaborazione Pastorale: alle** ore 11.00 presso il parcheggio dello stadio del Rugby, in via Cisole**. Vi invitiamo a partecipare.**
- ✓ **Riunione delle Referenti delle catechiste della Collaborazione.** Mercoledì 9 ottobre alle ore 20.30, presso la casa delle suore Dorotee.
- ✓ Festa di terza media: **venerdì 11 ottobre, alle ore 19.30 in sala parrocchiale a Monigo, ci ritroveremo con tutti i ragazzi e le ragazze delle 6 parrocchie che hanno iniziato la terza media. Mangeremo assieme la pizza e passeremo assieme la serata per dare avvio al cammino di quest'anno.**
- ✓ **Apertura dell'Anno Pastorale**: lunedì 14 Ottobre ci sarà la Celebrazione diocesana di apertura dell'Anno pastorale **alle 20.30 presso la chiesa di San Nicolò.**

Santa Bona e Immacolata

0422 23285 - immacolata@diocesitv.it - parrocchia.santa.bona@virgilio.it

CATECHISMO 2019-2020 SANTA BONA E IMMACOLATA

GIORNI E ORARI PARROCCHIA SANTA BONA

2 el.	Sabato ore 10.00	e	Sabato ore 14.30
3 el.	Mercoledì ore 14:45	e	Sabato ore 14:30
4 el.	Mercoledì ore 14:45	e	Sabato ore 14:30
5 el.	Mercoledì ore 14:45	e	Sabato ore 10:00
1 m Venerdì	ore 15.00	e	Sabato ore 10:00
2 m. Venerdì	ore 15:00	e	Sabato ore 10:00
3 m. Venerdì	ore 15:00		

GIORNI E ORARI PARROCCHIA IMMACOLATA

2 el.	Data e giorno da definire		
3 el.	Con S. Bona	1 m. Domenica	ore 10:00
4 el.	Sabato ore 10:00	2 m. Sabato	ore 11:00
5 el.	Sabato ore 14:30		

- ✓ Martedì 8 ottobre alle ore 16.30 incontro per **le catechiste di Santa Bona e Immacolata del gruppo di 4° elementare**. L'incontro si terrà presso l'Oratorio.
- ✓ **Saluto a suor Maria Lucia**, della comunità delle suore Dorotee, domenica 13 ottobre alle ore 9.00. E' restata con noi per un anno e le catechiste e gli operatori pastorali che l'anno conosciuta potranno celebrare l'Eucaristia e augurarle una buona e nuova missione.
- ✓ **Lupetti e coccinelle a Santa Bona**: riprendono le attività degli Scout FSE, i bambini/e dalla terza elementare che desiderano partecipare possono presentarsi ogni domenica mattina alle ore 8.30 nei pressi della chiesa di Santa Bona
- ✓ Incontro per le catechiste di terza elementare in Oratorio alle ore 20.45.