CELEBRAZIONI E INTENZIONI SANTE MESSE

	San Paolo	*San Liberale*
Sabato 14 dicembre	**18.30**: VOLPATO ATTILIO, GIOVANNA, ARMANDO E IDA; NANI DOMENICO E MIRELLA; GARDUSI VIRGINIA; LIBRALESSO LUCA; PANDURO VICTOR MANUEL; CARLA E MARIO; SAMBO FEDERICO	_____
Domenica 15 dicembre *III di Avvento – A*	**10.00**: **10.00**: PAVAN SANDRO; MOSCHETTI ANNA E NICOLA; AMMATURO MARIA; ROSATO RINO E MILENA	**9.00:** DON ROMANO; SCATTOLON RINA; KOLE; DEF. FAM. DE VIDI **11.00**: MINELLO CARLO E ZANIN ERMINIA; POZZOBON GIOVANNI E ADELE; GAGNO GIUSEPPE E ADELE; ZAMBON MARCELLINA; ANTONIEL GIUSEPPINA; REDI TERESINA E MICHELE; DEF. FAM. MURATORE E LA BUA
Lunedì 16 dicembre	**18.30:** TOSO MIRANDA	_____
Martedì 17 dicembre	_____	**18.30:** SANTA MESSA
Mercoledì 18 dicembre	_____	**18.30:** ZILIO MICHELE; ROSANNA E SILVANO
Giovedì 19 dicembre	**18.30:** DON EMILIO; DON ANTONIO	_____
Venerdì 20 dicembre	_____	**18.30**: SECONDO INTENZIONE; ZAMBON MARCELLINA
Sabato 21 dicembre	**18.30**: ZORZI ANGELO E GRAZIA; DE TOMMASO LEOPOLDO; GIOBATTA	_____
Domenica 22 dicembre *IV di Avvento – A*	**10.00**: BONOTTO RENZO E FAM; DA ROS PIETRO, AMABILE E CORRADO; DEF.TI FAM. BARBARA; DEF.TI FAM OBINU	**9.00:** DALLA TORRE DELFINA; GOTTARDO LIONELLA **11.00**: DEF. FAM. MURATORE E LA BUA; PIACENTINO MIRELLA

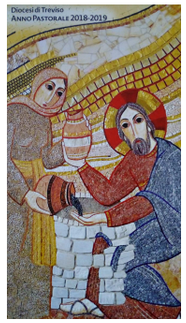

Collaborazione Pastorale
Santa Bona, Immacolata, San Paolo, San Liberale
Treviso

15 Dicembre 2019

II DOMENICA DI AVVENTO – A

III Settimana del Salterio

Sei tu colui che deve venire o dobbiamo aspettare un altro? (Lc 11, 2-11)

Il mondo ha bisogno di credenti credibili

Sei tu, o ci siamo sbagliati? Giovanni, il profeta granitico, il più grande, non capisce. Troppo diverso quel cugino di Nazaret da ciò che la gente, e lui per primo, si aspettano dal Messia. Dov'è la scure tagliente? E il fuoco per bruciare i corrotti? Il dubbio però non toglie nulla alla grandezza di Giovanni e alla stima che Gesù ha per lui. Perché non esiste una fede che non allevi dei dubbi: io credo e dubito al tempo stesso, e Dio gode che io mi ponga e gli ponga domande.

Io credo e non credo, e lui si fida. Sei tu? Ma se anche dovessi aspettare ancora, sappi che io non mi arrendo, continuerò ad attendere. La risposta di Gesù non è una affermazione assertiva, non pronuncia un "sì" o un "no", prendere o lasciare. Lui non ha mai indottrinato nessuno. La sua pedagogia consiste nel far nascere in ciascuno risposte libere e coinvolgenti. Infatti dice: guardate, osservate, aprite lo sguardo; ascoltate, fate attenzione, tendete l'orecchio. Rimane la vecchia realtà, eppure nasce qualcosa di nuovo; si fa strada, dentro i vecchi discorsi, una parola ancora inaudita. Dio crea storia partendo non da una legge, fosse pure la migliore, non da pratiche religiose, ma dall'ascolto del dolore della gente: ciechi, storpi, sordi, lebbrosi guariscono, ritornano uomini pieni, totali. Dio comincia dagli ultimi. È vero, è una questione di germogli. Per qualche cieco guarito, legioni d'altri sono rimasti nella notte. È una questione di lievito, un pizzico nella pasta; eppure quei piccoli segni possono bastare a farci credere che il mondo non è un malato inguaribile. Gesù non ha mai promesso di risolvere i problemi della terra con un pacchetto di miracoli. L'ha fatto con l'Incarnazione, perdendo se stesso in mezzo al dolore dell'uomo, intrecciando il suo respiro con il nostro. E poi ha detto: voi farete miracoli più grandi dei miei. Se vi impastate con i dolenti della terra. Io ho visto uomini e donne compiere miracoli. Molte volte e in molti modi. Li ho visti, e qualche volta ho anche pianto di gioia. La fede è fatta di due cose: di occhi che sanno vedere il sogno di Dio, e di mani operose come quelle del contadino che «aspetta il prezioso frutto della terra» (Giacomo 5,7). È fatta di uno stupore, come un innamoramento per un mondo nuovo possibile, e poi di mani callose che si prendono cura di volti e nomi; lo fanno con fatica, ma «fino a che c'è fatica c'è speranza» (Lorenzo Milani). Cosa siete andati a vedere nel deserto? Un bravo oratore? Un trascinatore di folle? No, Giovanni è uno che dice ciò che è, ed è ciò che dice; in lui messaggio e messaggero coincidono. Questo è il solo miracolo di cui la terra ha bisogno, di credenti credibili.

E. Ronchi, Avvenire

Avvisi San Paolo e San Liberale

0422 23746 - sanpaolo@diocesitv.it - 0422 230684 - sanliberale.treviso@diocesitv.it
Cellulare: 3806469974

- ✓ **ORARI DELLE CELEBRAZIONI DEL NATALE:** nei prossimi giorni arriverà nelle vostre case il foglio con tutti i momenti in cui è possibile vivere il **sacramento della Riconciliazione** e le diverse celebrazioni eucaristiche nelle solennità natalizie. Sarà occasione per raccogliere un'offerta per le necessità delle parrocchie, come spiegato nella lettera allegata.
- ✓ **NOVENA DI NATALE:** Lunedì 16 dicembre inizia la Novena di Natale, che pregheremo durante le Sante Messe delle 18.30.
- ✓ **SANTA MESSA DEI GRUPPI SCOUT TV 3 E TV 11:** Sabato 21 dicembre alle ore 18.30 a San Paolo.
- ✓ **SANTA MESSA DELLE FAMIGLIE:** Domenica 22 dicembre alle ore 11.00 a San Liberale, con i ragazzi del catechismo e i bambini della Scuola d'infanzia e le loro famiglie.
- ✓ **FILM INSIEME:** Domenica 22 dicembre i circoli Noi propongono la visione di un film per tutti i bambini e i ragazzi, presso il salone di San Liberale, alle ore 16.00.
- ✓ **"COSTRUISCI IL TUO PRESEPE":** i circoli Noi in collaborazione con la Scuola dell'Infanzia invitano tutti i bambini e ragazzi a partecipare a questa iniziativa natalizia. I presepi saranno esposti in chiesa e al Bar del Circolo Noi di San liberale dal 21 dicembre. La premiazione dei lavori sarà Domenica 5 gennaio in chiesa dopo la S. messa delle ore 11.00. A tutti i partecipanti verrà donata la calza della Befana.
- ✓ **PRANZO COMUNITARIO "ASPETTANDO I RE MAGI":** Domenica 5 gennaio alle ore 12.30 a San Liberale. Alle ore 15.oo Tombolata per tutti! Il ricavato sarà destinato all'adeguamento delle cucine. Iscrizioni presso il Bar del NOI.
- ✓ **CESTE DI NATALE:** in questi giorni gli incaricati offrono i biglietti per la raccolta fondi per la Caritas. Grazie della vostra generosità. Estrazione presso il Circolo Noi Domenica 22 dicembre dopo la S. Messa
- ✓ **DOPOSCUOLA PRESSO IL NOI di San Paolo:** continua l'attività del dopo scuola per i ragazzi delle medie. Per info e iscrizioni chiamare il **3487041623**
- ✓ ***ANZIÀNIMO*: INCONTRI ADULTI-ANZIANI:** continuano tutti i venerdì alle 15.00 presso il Bar del Circolo Noi della parrocchia di San Liberale gli incontri di convivialità per gli anziani delle nostre parrocchie. Vi invitiamo a partecipare.
- ✓ **Concerto di Natale con il Coro "Tatanzambe"** (del MiLaico, gruppo Missionario della Consolata)**:** Venerdì 27 dicembre in chiesa a San Liberale alle 20.30.

Avvisi comuni e diocesani

TEMPO DI AVVENTO

Alcuni suggerimenti per vivere bene questo tempo:

→ **CARITÀ:** Ricordiamo come gesto di carità per il tempo di Avvento la raccolta di generi alimentari per le famiglie più bisognose.

→ **ASCOLTO DELLA PAROLA: Lectio nella Comunità delle Suore Dorotee, in via De Coubertain:** tutti i giovedì sera, alle ore 20.30 si potrà pregare e approfondire il vangelo della domenica.

→**CONFESSIONI COMUNITARIE**: per adulti **Lunedì 23 dicembre** a San Giuseppe
per giovani e giovanissimi **mercoledì 18 dicembre** a San Paolo

***

- ✓ **VITA DEL POPOLO**: Il nostro settimanale diocesano è uno strumento davvero prezioso per le nostre comunità e per l'informazione ecclesiale di ciascun cristiano. Ricordiamo che le nuove iscrizioni per l'anno 2020, costano 50€ .

Santa Bona e Immacolata

0422 23285 - immacolata@diocesitv.it - parrocchia.santa.bona@virgilio.it

- ✓ **Natale insieme:** domenica 15 dicembre pranzo di Natale alle ore 12.30 presso la sala polifunzionale, organizzato dalla Caritas parrocchiale in collaborazione con il Noi associazione e il comune di Treviso.
- ✓ **ADORAZIONE EUCARISTICA**: tutti i sabati alle ore 17.00, preghiera dell'adorazione eucaristica presso la chiesa dell'Immacolata con la presenza di un sacerdote per le confessioni.

Orario Sante Messe della Collaborazione

	Lunedì	Martedì	Mercoledì	Giovedì	Venerdì	Sabato	Domenica
Immacolata	---	----	18.30	18.30	----	18.30	11.00
Santa Bona	18.30	18.30	----	----	18.30	----	9.00;11.00;18.30
San Paolo	18.30	----	----	18.30	----	18.30	10.00
San Liberale	-	18.30	18.30	----	18.30	---	9.00; 11.00
	18.30	9.00	18.30	18.30	18.30	19.00	8.00; 9.00; 11.00
San Giuseppe	---	18.30	8.30	18.30	8.30	18.30	8.30; 10.30

Sito della Collaborazione Pastorale: https://sites.google.com/site/collaborazionesantabona/
Sito della parrocchia di Monigo: www.parrocchiadimonigo.com