CELEBRAZIONI E INTENZIONI SANTE MESSE

	San Paolo	*San Liberale*
Sabato 16 marzo	**18.30:** BIANCHIN ADELINO; GRANELLO GIUSEPPE E ANTONELLA; SCARDELLATO REGINA; CECCHIN LUIGIA; FIORE DOMENICO; ZOTTAREL ANNAMARIA, ANTONIO E ANTONIETTA; PAVAN SANDRO	_____
Domenica 17 marzo *II di Quaresima - C*	**10.00:** MOINO ERICO E ORESTE; PAOLINA E GIOVANNINA; ALBANESE CARMELA E POZZEBON PIETRO; CAVASIN GINO E FAMILIARI; MAZZARO GIACOMO E GUERRA ANTONIETTA	**9.00:** BARBON ENRICHETTA, GUGLIELMO E FIGLI. **11.00: SANTA CRESIMA** DORO GIUSEPPINA; DORO GIOVANNA; CAZZARO ERMINIA; MARTINI IRMA E TORRE ANTONINO
Lunedì 18 marzo	**18.30:** NOEMI E CARLO	_____
Martedì 19 marzo *San Giuseppe*	_____	**18.30:** BIANCHIN GIOVANNI
Mercoledì 20 marzo	_____	**18.30:** FURLAN BRUNO
Giovedì 21 marzo	**18.30:** DE TOMMASO LEOPOLDO; CANGEMI VINCENZO	_____
Venerdì 22 marzo	_____	**18.30:** OLIVO, ITALO E ALBERTO
Sabato 23 marzo	**18.30:** TOSO MIRANDA	_____
Domenica 24 marzo *III di Quaresima - C*	**10.00:** AMMATURO MARIA	**9.00:** DON ROMANO **11.00:** SARTORI RENATO E MIGOT LINA

Orario Sante Messe della Collaborazione

	Lunedì	Martedì	Mercoledì	Giovedì	Venerdì	Sabato	Domenica
Immacolata	----	----	18.30	18.30	----	18.30	11.00
Santa Bona	18.30	18.30	----	----	18.30	----	9.00; 11.00; 18.30
San Paolo	18.30	----	----	18.30	----	18.30	10.00
San Liberale	----	18.30	18.30	----	18.30	----	9.00; 11.00
Monigo	18.30	9.00	18.30	18.30	18.30	18.30	8.00; 9.00; 11.00
San Giuseppe	-----	18.30	8.30	18.30	8.30	18.30	8.00; 9.30; 11.00

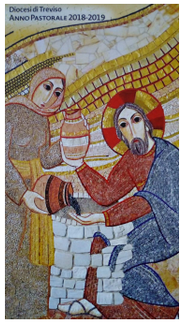

Collaborazione Pastorale
Santa Bona, Immacolata, San Paolo, San Liberale
Treviso

17 MARZO
II DOMENICA DI QUARESIMA - C

II settimana del salterio

Mentre Gesù pregava, il suo volto cambiò d'aspetto.. (Lc 9,28-36)

Pregare trasforma in ciò che si contempla

Salì con loro sopra un monte a pregare. La montagna è la terra che si fa verticale, la più vicina al cielo, dove posano i piedi di Dio, dice Amos. I monti sono indici puntati verso il mistero e la profondità del cosmo, verso l'infinito, sono la terra che penetra nel cielo. Gesù vi sale per pregare. La preghiera è appunto penetrare nel cuore di luce di Dio. E scoprire che siamo tutti mendicanti di luce. Secondo una parabola ebraica, Adamo in principio era rivestito da una pelle di luce, era il suo confine di cielo. Poi, dopo il peccato, la tunica di luce fu ricoperta da una tunica di pelle. Quando verrà il Messia la tunica di luce affiorerà di nuovo da dentro l'uomo finalmente nato, "dato alla luce". Mentre pregava il suo volto cambiò di aspetto. Pregare trasforma: tu diventi ciò che contempli, ciò che ascolti, ciò che ami, diventi come Colui che preghi. Parola di Salmo: «Guardate a Dio e sarete raggianti!» (Sal 34,6). Guardano i tre discepoli, si emozionano, sono storditi, hanno potuto gettare uno sguardo sull'abisso di Dio. Un Dio da godere, un Dio da stupirsene, e che in ogni figlio ha seminato una grande bellezza. Rabbì, che bello essere qui! Facciamo tre capanne. Sono sotto il sole di Dio e l'entusiasmo di Pietro, la sua esclamazione stupita – che bello! – Ci fanno capire che la fede per essere pane, per essere vigorosa, deve discendere da uno stupore, da un innamoramento, da un "che bello!" gridato a pieno cuore. È bello stare qui. Qui siamo di casa, altrove siamo sempre fuori posto; altrove non è bello, qui è apparsa la bellezza di Dio e quella del volto alto e puro dell'uomo. Allora «dovremmo far slittare il significato di tutta la catechesi, di tutta la morale, di tutta la fede: smetterla di dire che la fede è cosa giusta, santa, doverosa (e mortalmente noiosa aggiungono molti) e cominciare a dire un'altra cosa: Dio è bellissimo» (H.U. von Balthasar). Ma come tutte le cose belle, la visione non fu che la freccia di un attimo: viene una nube, e dalla nube una voce. Due sole volte il Padre parla nel Vangelo: al Battesimo e sul Monte. Per dire: è il mio figlio, lo amo. Ora aggiunge un comando nuovo: ascoltatelo. Il Padre prende la parola, ma per scomparire dietro la parola del Figlio: ascoltate Lui. La religione giudaico-cristiana si fonda sull'ascolto e non sulla visione. Sali sul monte per vedere il Volto e sei rimandato all'ascolto della Voce. Scendi dal monte e ti rimane nella memoria l'eco dell'ultima parola: Ascoltatelo. Il mistero di Dio è ormai tutto dentro Gesù, la Voce diventata Volto, il visibile parlare

del Padre; dentro Gesù: bellezza del vivere nascosta, come una goccia di luce, nel cuore vivo di tutte le cose.

E. Ronchi, Avvenire

Avvisi San Paolo e San Liberale

0422 23746 - sanpaolo@diocesitv.it - 0422 230684 - sanliberale.treviso@diocesitv.it
Cellulare: 3806469974

- ✓ **SANTA CRESIMA**: **Domenica 17 marzo** alle ore 11.00 a San Liberale 57 ragazzi di II media delle nostre parrocchie riceveranno la Santa Cresima durante la Santa Messa presieduta da Mons. Gianfranco Agostino Gardin, vescovo di Treviso.
- ✓ **CONSIGLIO AFFARI ECONOMICI SAN PAOLO:** Lunedì 18 marzo alle 20.45
- ✓ **CONSIGLIO DIRETTIVO NOI SAN PAOLO:** Martedì 19 marzo alle 20.45
- ✓ **INCONTRO GENITORI IN PREPARAZIONE ALLA 1^** confessione (che sarà celebrata sabato 6 aprile alle 15.30 a San Paolo)**: Sabato 23 alle 11.00**, in contemporanea con l'incontro di catechismo.
- ✓ **CONSEGNA DELLE VESTI PER I RAGAZZI DELLA 1^ COMUNIONE:** sabato 30 marzo alle 14.30 e **INCONTRO CON I GENITORI.**
- ✓ **ASSEMBLEA ORDINARIA SOCI NOI SAN PAOLO:** Domenica 31 marzo alle 11.00. Seguirà pranzo "povero" per raccolta fondi della Caritas. Iscriversi mettendo il proprio nome sul foglio presente sul tavolo alle porte della chiesa di S. Paolo.
- ✓ **UOVA PASQUALI:** Sottoscrizione per raccolta fondi Caritas. Anche quest'anno la Caritas propone questa iniziativa per raccogliere fondi per le iniziative di carità.
- ✓ **GRUPPO GIOVANI COPPIE:** Domenica 24 marzo a San Paolo, dopo la Santa Messa delle 10.00.
- ✓ **VIA CRUCIS:** ogni venerdì alle ore 15.00 a San Paolo; a San Liberale alle ore 18.00 prima della S. Messa
- ✓ **CONTINUA IL GRUPPO PER GLI ANZIANI: il venerdì** alle ore 15.00 presso il bar dell'oratorio di San Liberale. **Venerdì 22 marzo faremo anche una RIFLESSIONE sul Vangelo della Domenica alle ore 16.30**
- ✓ **ABBIAMO BISOGNO DI VOLONTARI:** per il doposcuola che si svolge a San Paolo. Per informazioni rivolgersi al 3487041623

Santa Bona e Immacolata

0422 23285 - immacolata@diocesitv.it - parrocchia.santa.bona@virgilio.it

---

- ✓ **OCCASIONI PER LA PREGHIERA E LA RICONCILIAZIONE NEL TEMPO DI QUARESIMA:**
  - **Via Crucis:** ogni Venerdì di Quaresima, all'Immacolata alle ore 15:00, a S. Bona alle ore 17:45 (prima della S. Messa).
  - **Confessioni:** ogni Sabato in chiesa a S. Bona dalle 11.00 alle 12.00 e dalle 17 alle 18.15 in chiesa all'Immacolata.
  - **Carità:** al centro delle chiese sarà collocata la cassetta per raccogliere le offerte per la Quaresima con l 'iniziativa "Un pane per amor di Dio".
- ✓ **240° Anniversario di consacrazione della chiesa**: Martedì 2 aprile concerto serale con il maestro Andrea Marcon e solisti, su brani scelti di Mozart.
- ✓ **Gruppo Liturgico ristretto:** martedì 19 marzo alle ore 20.30, presso la canonica, per organizzare dettagliatamente le celebrazioni pasquali.
- ✓ **Adorazione eucaristica:** ogni Sabato all'Immacolata dalle ore 17.00 alle ore 18.15.
- ✓ **Sante Messe feriali in chiesa:** da Lunedì 25 marzo festa dell'Annunciazione del Signore, le sante messe feriali saranno celebrate in chiesa sia all'Immacolata che a santa Bona.

Avvisi comuni

ASSEMBLEA PASTORALE DEI CONSIGLI PASTORALI DELLA COLLABORAZIONE: Sabato 23 marzo dalle ore 15.00 a San Liberale. In questo incontro ci confronteremo sulle tematiche proposte dal sussidio del Cammino Sinodale diocesano. Saremo chiamati insieme a scegliere le attenzioni per il prossimo tempo pastorale.

- ✓ **Incontro dei genitori dei gruppi giovanissimi:** Giovedì 21 marzo alle 20.45 a S. Liberale, gli animatori incontrano i genitori dei ragazzi che frequentano i gruppi per un confronto sull'andamento dell'anno e per la presentazione delle esperienze estive.
- ✓ **Ora X" - Itinerario di preghiera per giovani: Venerdì** 22 marzo 2019 alle ore 20:30 presso il Seminario di Treviso. L'iniziativa è rivolta a tutti i giovani dai 18 ai 30 anni!
- ✓ **Presentazione Grest 2019:** Sabato 23 marzo dalle 17.30 presso il Collegio Pio X a Treviso.

Avvisi diocesani

- ✓ **Istituzione dei ministeri per alcuni seminaristi:** il vescovo Gianfranco Agostino Gardin conferirà il ministero di lettore a Fabio Toscan e il ministero di accolito a Carlo Breda e a Riccardo Marchiori. La celebrazione, presieduta dal Vescovo di Treviso, si terrà martedì 19 marzo alle ore 19 presso la chiesa all'interno del Seminario di Treviso. Li accompagniamo sin d'ora nella preghiera**.**

Sito della Collaborazione Pastorale: https://sites.google.com/site/collaborazionesantabona/
Sito della parrocchia di Monigo: www.parrocchiadimonigo.com