CELEBRAZIONI E INTENZIONI SANTE MESSE

	San Paolo	*San Liberale*
Sabato 16 novembre	**18.30**: CRESPAN SAMUELE; GIULIA; RAGAZZO PAOLO	_____
Domenica 17 novembre *XXXIII del Tempo Ordinario - C*	**10.00**: SOLDERA AUGUSTO E ANNAMARIA; BARIBIERA LUIGIA E FAM.	**9.00:** VITTORIO; DEF. FAM. BERTO E GIROLAMO; DEF. FAM. PERON E CENDRON **11.00**: DEF. FAM. MURATORE E LA BUA; DEF. FAM. SARTORI GEREMIA; MIGOT RENATO E LINA; PINA, PIERO, LINA E UGO
Lunedì 18 novembre	**18.30**: ADAMI NELLA	_____
Martedì 19 novembre	_____	**18.30:** DON ROMANO
Mercoledì 20 novembre	_____	**18.30:** SCATTOLON RINA
Giovedì 21 novembre *Presentazione della B. V. Maria*	**18.30:** DE TOMMASO LEOPOLDO	_____
Venerdì 22 novembre *Santa Cecilia*	_____	**18.30**: SANTA MESSA
Sabato 23 novembre	**18.30**: TOSO MIRANDA	_____
Domenica 24 novembre *XXXIV del Tempo Ordinario - C*	**10.00**: ARMELLIN SEVERINO; AMMATURO MARIA	**9.00:** FEDERICO E ERMINIA **11.00**: DEF. FAM. MURATORE E LA BUA; CREMA SILVIA; BRUGNERA ALFREDO

Sito della Collaborazione Pastorale: https://sites.google.com/site/collaborazionesantabona/
Sito della parrocchia di Monigo: www.parrocchiadimonigo.com

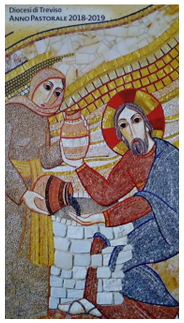

Collaborazione Pastorale
Santa Bona, Immacolata, San Paolo, San Liberale
Treviso

17 novembre 2019

XXXIII DOMENICA DEL TEMPO ORDINARIO - C

I Settimana del Salterio

Dio non è dei morti, ma dei viventi (Lc 20,27-38)

Neppure un capello si perderà nel nulla

Dov'è la buona notizia su Dio e sull'uomo in questo Vangelo di catastrofi, in questo balenare di spade e di pianeti che cadono? Se ascoltiamo con attenzione, ci accorgiamo però di un ritmo profondo: ad ogni immagine della fine si sovrappone il germoglio della speranza. Lc 21,9: quando sentirete parlare di guerre e di rivoluzioni, non vi terrorizzate, non è la fine; ai vv.16-17: sarete imprigionati, traditi, uccideranno alcuni, sarete odiati, ma nemmeno un capello del vostro capo andrà perduto; e ancora ai vv.25-28: vi saranno segni nel sole, nella luna, nelle stelle, e sulla terra angoscia e paura: ma voi risollevatevi e alzate il capo, perché la vostra liberazione è vicina.

Ad ogni descrizione di dolore, segue un punto di rottura, dove tutto cambia, un tornante che apre l'orizzonte, la breccia della speranza: non vi spaventate, non è la fine; neanche un capello...; risollevatevi.... Al di là di profeti ingannatori, al di là di guerre e tradimenti, anche quando l'odio dovesse dilagare dovunque, ecco quella espressione struggente: Ma nemmeno un capello del vostro capo andrà perduto; raddoppiata da Matteo 10,30: i capelli del vostro capo sono tutti contati, non abbiate paura. Verranno giorni nei quali, di quello che vedete, non sarà lasciata pietra su pietra. Non c'è nessuna cosa che sia eterna.

Ma l'uomo sì, è eterno. Si spegneranno le stelle prima che tu ti spenga. Saranno distrutte le pietre, ma tu ancora sarai al sicuro nel palmo della mano di Dio. Non resterà pietra su pietra delle nostre magnifiche costruzioni, ma l'uomo resterà, frammento su frammento, e nemmeno un capello andrà perduto; l'uomo resterà, nella sua interezza, dettaglio su dettaglio. Perché Dio come un innamorato ha cura di ogni dettaglio del suo amato. Ciò che deve restare scolpito nel cuore è l'ultima riga del Vangelo: risollevatevi, alzate il capo, perché la vostra liberazione è vicina. In piedi, a testa alta, occhi liberi e luminosi: così vede noi discepoli il Vangelo.

Sollevate il capo, guardate oltre: la realtà non è solo questo che si vede, viene un Liberatore, esperto di vita. Il Signore che è «delle cose l'attesa e il gemito, che viene e vive nel cuore dell'uomo» (Turoldo), sta alla porta, è qui, con le mani impigliate nel folto della vita, porta luce nel cuore dell'universo, porta il dono del coraggio, che è la virtù degli inizi e del primo passo; porta il dono della pazienza, che è la virtù di vivere l'incompiuto in noi e nel mondo. Cadono molti punti di riferimento, nel mondo, ma si annunciano anche sentori di primavera. Questo mondo porta un altro mondo nel grembo. Ogni giorno c'è un mondo che muore, ma ogni giorno c'è anche un mondo che nasce.

E. Ronchi, Avvenire

Avvisi San Paolo e San Liberale

0422 23746 - sanpaolo@diocesitv.it - 0422 230684 - sanliberale.treviso@diocesitv.it
Cellulare: 3806469974

- ✓ **PRANZO AMICI DEL PRESEPE**: 17 Novembre a San Liberale alle ore 12.30.
- ✓ **INCONTRO GRUPPO LITURGICO di San Paolo e San Liberale:** Lunedì 18 novembre a San Liberale alle 20.45
- ✓ **Incontro CDA NOI San Paolo:** Martedì 19 novembre ore 20.45 al Bar del Noi di S. PAolo
- ✓ **Visita guidata alla mostra " Dagli impressionisti a Picasso**" a Conegliano, domenica 1 dicembre. Prenotazioni presso il NOI di San Liberale entro il 10 novembre.
- ✓ **DOPOSCUOLA PRESSO IL NOI di San Paolo:** è ripreso l'attività del dopo scuola per i ragazzi delle medie. Per info e iscrizioni chiamare il **3487041623**
- ✓ **CIRCOLO NOI SAN PAOLO:** Sono aperte le iscrizioni per calcio, pallavolo; volley under 16 e minivolley per bambini nati dal 2008 al 2011. Per info: www.noisanpaolo.it, oppure 345314264 6.
- ✓ ***ANZIÀNIMO*: INCONTRI ADULTI-ANZIANI:** continuano tutti i venerdì alle 15.00 presso il Bar del Circolo Noi della parrocchia di San Liberale gli incontri di convivialità per gli anziani delle nostre parrocchie. Vi invitiamo a partecipare.

- ✓ **MESSA DELLE FAMIGLIE:** domenica **24 Novembre a San Paolo** alle ore 10. Nel pomeriggio, dalle 14.30 il NOI di San Paolo organizza per tutti i giovani e i ragazzi delle nostre parrocchie **LA FESTA D'AUTUNNO**, occasione di incontro e divertimento per le famiglie e le nostre comunità (14.30 festa e giochi, 16.30 proiezione del Film Il Viaggio di Arlo; alle 20.30 serata giovani).
- ✓ **Catechismo II elementare: inizierà Sabato 23 novembre a San Paolo alle 11.00.**
- ✓ **GRUPPO COPPIE:** Il primo incontro sarà **sabato 30 novembre** alle ore 16.00 presso la parrocchia di San Paolo.

Avvisi comuni e diocesani

PASTORALE FAMILIARE: l'ufficio diocesano di Pastorale Familiare e l'Azione Cattolica propongono il **Ritiro di Avvento per le famiglie** "*Sei proprio tu? Nei nostri giorni la tua presenza*". **Domenica 1 dicembre dalle 15.15 alle 18.00** presso l'Istituto Canossiano in Viale Europa. (I bambini saranno intrattenuti dagli educatoridell'ACR)

GIORNATA DEL SEMINARIO: Domenica 24 novembre le nostre comunità pregheranno per le vocazioni sacerdotali e sosterranno il seminario diocesano. Tutte le offerte raccolte saranno devolute per le borse di studio a favore dei seminaristi e per aiutare il seminario nella gestione di questi grandi spazi.

Santa Bona e Immacolata

0422 23285 - immacolata@diocesitv.it - parrocchia.santa.bona@virgilio.it

- ✓ **GRUPPO LITURGICO**: Martedì 19 novembre ci incontreremo in Oratorio con i volontari alle ore 20.30, per organizzare il cammino dell'avvento e le celebrazioni natalizie. Sono invitati anche i sacrestani.
- ✓ **OPEN DAY SCUOLA MATERNA**: La scuola materna domenica 24 novembre apre le porte a tutte le famiglie interessate a conoscere l'ambiente e le proposte che vengono offerte lungo il periodo scolastico. La scuola si potrà visitare dalle ore 10.00 alle ore 12.00.
- ✓ **CONSIGLIO PASTORALE DI SANTA BONA**: Ci riuniremo in Oratorio venerdì 22 novembre alle ore 20.30. Aspettiamo i consiglieri.
- ✓ **ADORAZIONE EUCARISTICA:** tutti i sabati alle ore 17.00, preghiera dell'adorazione eucaristica presso la chiesa dell'Immacolata con la presenza di un sacerdote per le confessioni.
- ✓ **Festa dell'Immacolata:** domenica 8 dicembre celebreremo la S. Messa solenne con la processione dalla Casa di Riposo e a seguire il pranzo in salone come l'anno scorso. In quel giorno celebreremo anche gli anniversari di matrimonio. In fondo alla chiesa potete trovare il quaderno per annotare gli anniversari.

Orario Sante Messe della Collaborazione

	Lunedì	Martedì	Mercoledì	Giovedì	Venerdì	Sabato	Domenica
Immacolata	---	----	18.30	18.30	----	18.30	11.00
Santa Bona	18.30	18.30	----	----	18.30	----	9.00;11.00;18.30
San Paolo	18.30	----	----	18.30	----	18.30	10.00
San Liberale	-	18.30	18.30	----	18.30	---	9.00; 11.00
Monigo	18.30	9.00	18.30	18.30	18.30	19.00	8.00; 9.00; 11.00
San Giuseppe	---	18.30	8.30	18.30	8.30	18.30	8.30; 10.30