CELEBRAZIONI E INTENZIONI SANTE MESSE

	San Paolo	*San Liberale*
Sabato 19 ottobre	**18.30**: BERALDO BRUNO E GIORGIO; PAVAN SILVESTRO E ALVISE; CONSON ELSA E DINO; CANINO MARIA E LEONARDO	_____
Domenica 20 ottobre *XXIX del Tempo Ordinario - C*	**10.00**: PAVAN SANDRO; DA ROS PIETRO, AMABILE, CORRADO; DEF. FAM. BONOTTO RENZO; SARA, PAOLO E ELIO; AMMATURO MARIA	**9.00:** BARBON GUGLIELMO, ENRICHETTA E FIGLI **11.00**: DEF. FAM. MURATORE E LA BUA; CELESTINO
Lunedì 21 ottobre	**18.30**: SANTA MESSA	_____
Martedì 22 ottobre	_____	**18.30:** SECONDO INTENZIONE OFFERENTE
Mercoledì 23 ottobre	_____	**18.30**: SANTA MESSA
Giovedì 24 ottobre	**18.30:** MANCA ELENA	_____
Venerdì 25 ottobre	_____	**18.30:** CREA NICOLINA E SIMIONATO LUCIANO; GIUSEPPE
Sabato 26 ottobre	**18.30**: NEGRISOLO GIUSEPPE; VERZA AGNESE E CASONATO ELSA; DEF. FAM. CADONI; CELEBRIN SANTE E AMABILE; DA ROS LUIGIA, DANIELA E OTTORINO; DEF. FAM. DAL COL GIANNI E ANGELO; DEF. FAM. ZAGO PIETRO; DEF. FAM. GIACOMEL ETTORE	_____
Domenica 27 ottobre *XXX del Tempo Ordinario - C*	**10.00**: MOINO ERICO; DEF. FAM. VOLPATO VITTORIO	**9.00:** SANTA MESSA **11.00**: DEF. FAM. MURATORE E LA BUA;

Sito della Collaborazione Pastorale: https://sites.google.com/site/collaborazionesantabona/
Sito della parrocchia di Monigo: www.parrocchiadimonigo.com

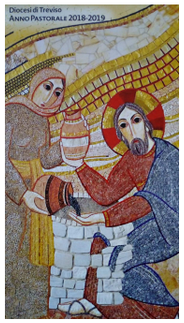

Collaborazione Pastorale
Santa Bona, Immacolata, San Paolo, San Liberale
Treviso

20 ottobre 2019

XXIX DOMENICA DEL TEMPO ORDINARIO - C

I Settimana del Salterio

Dio farà giustizia ai suoi eletti che gridano verso di lui. (Lc 18,1-8)

Come è possibile "pregare sempre"?

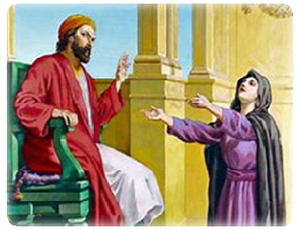

Disse poi una parabola sulla necessità di pregare sempre, senza stancarsi mai. Questi sempre e mai, parole infinite e definitive, sembrano una missione impossibile. Eppure qualcuno c'è riuscito: «Alla fine della sua vita frate Francesco non pregava più, era diventato preghiera» (Tommaso da Celano). Ma come è possibile lavorare, incontrare, studiare, mangiare, dormire e nello stesso tempo pregare? Dobbiamo capire: pregare non significa dire preghiere; pregare sempre non vuol dire ripetere formule senza smettere mai. Gesù stesso ci ha messo in guardia: «Quando pregate non moltiplicate parole, il Padre sa...» (Mt 6,7). Un maestro spirituale dei monaci antichi, Evagrio il Pontico, ci assicura: «Non compiacerti nel numero dei salmi che hai recitato: esso getta un velo sul tuo cuore.

Vale di più una sola parola nell'intimità, che mille stando lontano». Intimità: pregare alle volte è solo sentire una voce misteriosa che ci sussurra all'orecchio: io ti amo, io ti amo, io ti amo. E tentare di rispondere. Pregare è come voler bene, c'è sempre tempo per voler bene: se ami qualcuno, lo ami giorno e notte, senza smettere mai. Basta solo che ne evochi il nome e il volto, e da te qualcosa si mette in viaggio verso quella persona. Così è con Dio: pensi a lui, lo chiami, e da te qualcosa si mette in viaggio all'indirizzo dell'eterno: «Il desiderio prega sempre, anche se la lingua tace. Se tu desideri sempre, tu preghi sempre» (sant'Agostino). Il tuo desiderio di preghiera è già preghiera, non occorre star sempre a pensarci. La donna incinta, anche se non pensa in continuazione alla creatura che vive in lei, diventa sempre più madre a ogni battito del cuore. Il Vangelo ci porta poi a scuola di preghiera da una vedova, una bella figura di donna, forte e dignitosa, anonima e indimenticabile, indomita davanti al sopruso. C'era un giudice corrotto. E una vedova si recava ogni giorno da lui e gli chiedeva: fammi giustizia contro il mio avversario! Una donna che non si arrende ci rivela che la preghiera è un no gridato al «così vanno le cose», è il primo vagito di una storia neonata: la preghiera cambia il mondo cambiandoci il cuore. Qui Dio non è rappresentato dal giudice della parabola, lo incontriamo invece nella povera vedova, che è carne di Dio in cui grida la fame di giustizia. Perché pregare? È come chiedere: perché respirare? Per vivere! Alla fine pregare è facile come respirare. «Respirate sempre Cristo», ultima perla dell'abate Antonio ai suoi monaci, perché è attorno a noi. «In lui infatti viviamo, ci muoviamo ed esistiamo» (At 17,28). Allora la preghiera è facile come il respiro, semplice e vitale come respirare l'aria stessa di Dio.

E. Ronchi, Avvenire

Avvisi San Paolo e San Liberale

0422 23746 - sanpaolo@diocesitv.it - 0422 230684 - sanliberale.treviso@diocesitv.it
Cellulare: 3806469974

GIORNATA MISSIONARIA MONDIALE – MESE MISSIONARIO MONDIALE
"Battezzati e Inviati"

Scrive papa Francesco: c*elebrare questo mese ci aiuterà in primo luogo a ritrovare il senso missionario della nostra adesione di fede a Gesù Cristo, fede gratuitamente ricevuta come dono nel Battesimo. La nostra appartenenza filiale a Dio non è mai un atto individuale ma sempre ecclesiale: dalla comunione con Dio, Padre e Figlio e Spirito Santo, nasce una vita nuova insieme a tanti altri fratelli e sorelle. E questa vita divina non è un prodotto da vendere ma una ricchezza da donare, da comunicare, da annunciare: ecco il senso della missione.*

INIZIO CATECHISMO ANNO 2019-2020: Il catechismo per le parrocchie di San Paolo e San Liberale è **iniziato questa settimana** seguendo gli orari e i giorni dello scorso anno: La **2^ elementare** inizierà nel mese di novembre. Più avanti saranno date informazioni più precise.

- **3^ elementare, 5^ elementare, 1^ media** sabato 12 ottobre alle 14.30 a San Liberale;
- **4^ elementare** sabato 12 ottobre alle 11.00 a San Paolo.
- **2^ media venerdì 4 ottobre** alle 14.30 a San Paolo.
- **3^ media:** prossimo incontro venerdì **8 novembre** a San Paolo alle ore 20.30

- ✓ **DOPOSCUOLA PRESSO IL NOI di San Paolo: martedì 15 ottobre** riprende l'attività del dopo scuola per i ragazzi delle medie. Per info e iscrizioni chiamare il **3487041623** o recarsi presso il noi venerdì 11 dalle ore 17.00 alle 19.00
- ✓ **CIRCOLO NOI SAN PAOLO:** Sono aperte le iscrizioni per calcio, pallavolo; volley under 16 e minivolley per bambini nati dal 2008 al 2011. Per info: www.noisanpaolo.it, oppure 345314264 6.
- ✓ ***ANZIÀNIMO*: INCONTRI ADULTI-ANZIANI: ricominciano** venerdì 4 ottobre alle 15.00 presso il Bar del Circolo Noi della parrocchia di San Liberale gli incontri di convivialità e comunione per gli anziani della nostra parrocchia. Vi invitiamo a partecipare.
- ✓ **Lupetti e coccinelle a San Paolo e San Liberale**: riprendono le attività degli Scout FSE, i bambini/e dalla 3^ elementare che desiderano partecipare possono presentarsi ogni domenica mattina alle ore 8.30 nei pressi della chiesa di San Paolo.

CALENDARIO DELLE MESSE DELLE FAMIGLIE

DOMENICA 27 OTTOBRE, alle11.00 in Chiesa a San Liberale
DOMENICA 24 NOVEMBRE, alle 11.00 in Chiesa a San Liberale
DOMENICA 22 DICEMBRE , alle 11.00 in Chiesa a San Liberale
DOMENICA 26 GENNAIO, alle 11.00 in Chiesa a San Liberale
DOMENICA 1 MARZO, alle 11.00 in Chiesa a San Liberale
DOMENICA delle Palme - 5 APRILE, alle 10.00 in Chiesa a San Paolo.

CALENDARIO INCONTRI DEL GRUPPO COPPIE
Aperto alle famiglie e adulti che desiderano camminare insieme nelle nostre comunità

Sabato 30 novembre	dalle ore 16.00	a San Paolo
Sabato 18 gennaio 2020	dalle ore 16.00	a San Paolo
Sabato 28 marzo 2020	dalle ore 16.00	a San Paolo

Avvisi comuni

- ✓ **Serata giovani delle superiori:** Mercoledì 23 ottobre **a San Liberale alle 20.30**.
- ✓ **Equipe Terza media:** Gli educatori dell'itinerario di terza media della Collaborazione si troveranno venerdì 25 ottobre, alle ore 20.30, nella parrocchia di S. Giuseppe.
- ✓ **Anno giubilare di santa Margherita Maria Alacoque**: con la visita della chiesa **del Monastero della Visitazione** viene accordata la grazia di una **INDULGENZA PLENARIA** alle condizioni stabilite dalla Chiesa e nelle seguenti date**:**
  16 ottobre 2019 e 2020, festa di S. Margherita Maria Alacoque;
  24 gennaio 2020, solennità di San Francesco di Sales;
  13 maggio 2020, 100° della canonizzazione di S. M. M. Alacoque;
  31 maggio 2020, solennità della Visitazione;
  19 giugno 2020, solennità del Cuore di Gesù;
  12 agosto 2020, solennità di Santa Giovanna di Chantal;
  Il primo venerdì di ogni mese.

Santa Bona e Immacolata

0422 23285 - immacolata@diocesitv.it - parrocchia.santa.bona@virgilio.it

CATECHISMO 2019-2020 SANTA BONA E IMMACOLATA

GIORNI E ORARI PARROCCHIA SANTA BONA

2 el.	Sabato ore 10.00	e	Sabato ore 14.30
3 el.	Mercoledì ore 14:45	e	Sabato ore 14:30
4 el.	Mercoledì ore 14:45	e	Sabato ore 14:30
5 el.	Mercoledì ore 14:45	e	Sabato ore 10:00
1 m Venerdì	ore 15.00	e	Sabato ore 10:00
2 m. Venerdì	ore 15:00	e	Sabato ore 10:00
3 m. Venerdì	ore 15:00		

GIORNI E ORARI PARROCCHIA IMMACOLATA

2 e 3 el.	Con Santa Bona	5 el.	Sabato ore 14:30
4 el.	Sabato ore 10:00	2 m. Sabato	ore 11:00

- ✓ **Consiglio Affari Economici:** venerdì 25 ottobre alle ore 20.45 in Oratorio
- ✓ **Lupetti e coccinelle a Santa Bona**: riprendono le attività degli Scout FSE, i bambini/e dalla terza elementare che desiderano partecipare possono presentarsi ogni domenica mattina alle ore 8.30 nei pressi della chiesa di Santa Bona
- ✓ Da sabato 5 ottobre, alle ore 17.00, è ripresa **l'adorazione eucaristica** presso la chiesa dell'Immacolata con la presenza di un sacerdote per le confessioni.
- ✓ **Possibilità della Riconciliazione** a Santa Bona: ogni Sabato dalle ore 10.30 alle 12.00 in chiesa a Santa Bona.