CELEBRAZIONI E INTENZIONI SANTE MESSE

	San Paolo	*San Liberale*
Sabato 23 marzo	**18.30:** TOSO MIRANDA; DEF. FAM. DURANTE; ARMELLINI LINO E AMELIA	_____
Domenica 24 marzo *III di Quaresima - C*	**10.00:** AMMATURO MARIA	**9.00:** DON ROMANO **11.00:** SARTORI RENATO E MIGOT LINA; CASTAGNOTTO UMBERTO; DEF. FAM. MASSARIN; SCATTOLIN MARIA; PETRETTA MARTINO E GIOVANNI; LONGO GIOVANNI
Lunedì 25 marzo *Annunciazione del Signore*	**18.30:** MASSIMO; DEF. FAM. GOLFETTO	_____
Martedì 26 marzo	_____	**18.30:** MARINA E SILVIO
Mercoledì 27 marzo	_____	**18.30:** SANTA MESSA
Giovedì 28 marzo	**18.30:** EUGENIO	_____
Venerdì 29 marzo	_____	**18.30:** ANTONIA E GIUSEPPE
Sabato 30 marzo	**18.30:** MARCO E ANTONELLA; DEF. FAM. PICCOLI; FANTIN OVIDIO E FAMILIARI	_____
Domenica 31 marzo *IV di Quaresima - C*	**10.00:** DEF. FAM. MORANDIN; DEF. FAM. STELLIN; MINELLO MARCELLO	**9.00:** SCATTOLON RINA **11.00:** FANTI PAOLO; MINELLO MARIA; FERRACINI MARIO; SARTORI RENATO E MIGOT LINA

Orario Sante Messe della Collaborazione

	Lunedì	Martedì	Mercoledì	Giovedì	Venerdì	Sabato	Domenica
Immacolata	----	----	18.30	18.30	----	18.30	11.00
Santa Bona	18.30	18.30	----	----	18.30	----	9.00; 11.00; 18.30
San Paolo	18.30	----	----	18.30	----	18.30	10.00
San Liberale	----	18.30	18.30	----	18.30	----	9.00; 11.00
Monigo	18.30	9.00	18.30	18.30	18.30	18.30	8.00; 9.00; 11.00
San Giuseppe	-----	18.30	8.30	18.30	8.30	18.30	8.00; 9.30; 11.00

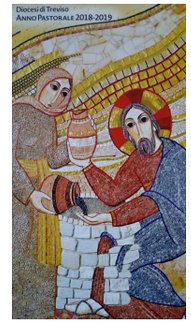

Collaborazione Pastorale
Santa Bona, Immacolata, San Paolo, San Liberale
Treviso

24 MARZO
III DOMENICA DI QUARESIMA - C

III settimana del salterio

Se non vi convertirete, perirete tutti allo stesso modo. (Lc 13, 1-9)

Quell'invito a cambiare rotta su ogni fronte

Che colpa avevano i diciotto morti sotto il crollo della torre di Siloe? E quelli colpiti da un terremoto, da un atto di terrorismo, da una malattia sono forse castigati da Dio? La risposta di Gesù è netta: non è Dio che fa cadere torri o aerei, non è la mano di Dio che architetta sventure. Ricordiamo l'episodio del "cieco nato": chi ha peccato, lui o i suoi genitori, perché nascesse così? Gesù allontana subito, immediatamente, questa visione: né lui, né i suoi genitori. Non è il peccato il perno della storia, l'asse attorno al quale ruota il mondo. Dio non spreca la sua eternità e potenza in castighi, lotta con noi contro ogni male, lui è mano viva che fa ripartire la vita. Infatti aggiunge: Se non vi convertirete, perirete tutti. Conversione è l'inversione di rotta della nave che, se continua così, va diritta sugli scogli. Non serve fare la conta dei buoni e dei cattivi, bisogna riconoscere che è tutto un mondo che deve cambiare direzione: nelle relazioni, nella politica, nella economia, nella ecologia. Mai come oggi sentiamo attuale questo appello accorato di Gesù. Mai come oggi capiamo che tutto nel Creato è in stretta connessione: se ci sono milioni di poveri senza dignità né istruzione, sarà tutto il mondo ad essere deprivato del loro contributo; se la natura è avvelenata, muore anche l'umanità; l'estinzione di una specie equivale a una mutilazione di tutti. Convertitevi alla parola compimento della legge: " tu amerai". Amatevi, altrimenti vi distruggerete. Il Vangelo è tutto qui. Alla gravità di queste parole fa da contrappunto la fiducia della piccola parabola del fico sterile: il padrone si è stancato, pretende frutti, farà tagliare l'albero. Invece il contadino sapiente, con il cuore nel futuro, dice: "ancora un anno di cure e gusteremo il frutto". Ancora un anno, ancora sole, pioggia e cure perché quest'albero, che sono io, è buono e darà frutto. Dio contadino, chino su di me, ortolano fiducioso di questo piccolo orto in cui ha seminato così tanto per tirar su così poco. Eppure continua a inviare germi vitali, sole, pioggia, fiducia. Lui crede in me prima ancora che io dica sì. Il suo scopo è lavorare per far fiorire la vita: il frutto dell'estate prossima vale più di tre anni di sterilità. E allora avvia processi, inizia percorsi, ci consegna un anticipo di fiducia. E non puoi sapere di quanta esposizione al sole di Dio avrà bisogno una creatura per giungere all'armonia e alla fioritura della sua vita. Perciò abbi fiducia, sii indulgente verso tutti, e anche verso te stesso. La primavera non si lascia sgomentare, né la Pasqua si arrende. La fiducia è una vela che sospinge la storia. E, vedrai, ciò che tarda verrà.

E. Ronchi, Avvenire

Avvisi San Paolo e San Liberale

0422 23746 - sanpaolo@diocesitv.it - 0422 230684 - sanliberale.treviso@diocesitv.it
Cellulare: 3806469974

- ✓ **GRUPPO GIOVANI COPPIE:** Domenica 24 marzo a San Paolo, dopo la Santa Messa delle 10.00.
- ✓ **CONSEGNA DELLE VESTI PER I RAGAZZI DELLA 1^ COMUNIONE:** sabato 30 marzo alle 14.30 e **INCONTRO CON I GENITORI.**
- ✓ **SANTA MESSA DELLE FAMIGLIE:** Domenica 31 marzo alle 11.00 a San Liberale.
- ✓ **ASSEMBLEA ORDINARIA SOCI NOI SAN LIBERALE:** Sabato 30 marzo alle 17.30. Seguirà la cena insieme. Prenotarsi presso il Circolo Noi entro il 26 marzo.
- ✓ **ASSEMBLEA ORDINARIA SOCI NOI SAN PAOLO:** Domenica 31 marzo alle 11.00. Seguirà pranzo "povero" per raccolta fondi della Caritas. Iscriversi mettendo il proprio nome sul foglio presente sul tavolo alle porte della chiesa di S. Paolo.
- ✓ **CELEBRAZIONE DELLA PRIMA CONFESSIONE:** Sabato 6 aprile alle 15.30 a San Paolo.
- ✓ **UOVA PASQUALI:** Sottoscrizione per raccolta fondi Caritas. Anche quest'anno la Caritas propone questa iniziativa per raccogliere fondi per le iniziative di carità.
- ✓ **VIA CRUCIS:** ogni venerdì alle ore 15.00 a San Paolo; a San Liberale alle ore 18.00 prima della S. Messa
- ✓ **CONTINUA IL GRUPPO PER GLI ANZIANI: il venerdì** alle ore 15.00 presso il bar dell'oratorio di San Liberale. **Venerdì 29 marzo faremo anche una RIFLESSIONE sul Vangelo della Domenica alle ore 16.30.**
- ✓ **ABBIAMO BISOGNO DI VOLONTARI:** per il doposcuola che si svolge a San Paolo. Per informazioni rivolgersi al 3487041623

Santa Bona e Immacolata

0422 23285 - immacolata@diocesitv.it - parrocchia.santa.bona@virgilio.it

- ✓ **OCCASIONI PER LA PREGHIERA E LA RICONCILIAZIONE NEL TEMPO DI QUARESIMA:**
  - **Via Crucis:** ogni Venerdì di Quaresima, all'Immacolata alle ore 15:00, a S. Bona alle ore 17:45 (prima della S. Messa).
  - **Confessioni:** ogni Sabato in chiesa a S. Bona dalle 11.00 alle 12.00 e dalle 17 alle 18.15 in chiesa all'Immacolata.
  - **Carità:** al centro delle chiese sarà collocata la cassetta per raccogliere le offerte per la Quaresima con l 'iniziativa "Un pane per amor di Dio".
- ✓ **PRIME CONFESSIONI:** Domenica 31 marzo alle ore 15.30 i nostri bambini di Santa Bona e Immacolata celebreranno il sacramento della Riconciliazione.
- ✓ **Gruppo Sagra:** venerdì 29 marzo incontro organizzativo alle ore 20.45, in Oratorio. Aspettiamo i volontari disponibili per l'incontro.
- ✓ **CIRCOLO NOI DI SANTA BONA:**
  - Domenica 24 Marzo - ore 10 presso CIRCOLO - riprende il ''CAFFE' CON NOI'' - Don Francesco Pesce ci parla del suo libro ''UNA LETTERA D'AMORE''(Amoris Laetitia) - un' occasione interessante per accostarci ad un tema di attualità.
  - Domenica 31 Marzo - dopo S. Messa delle ore 9 - presso Circolo '' **ASSEMBLEA GENERALE ORDINARIA E STRAORDINARIA'' dei SOCI** (vedi orari e o.d.g. nella locandina sulla bacheca della Chiesa e al bar del Circolo) – seguirà alle ore 12 ''FESTA DEL TESSERAMENTO'' con aperitivo e pastasciutta - quota Euro 5,00 - prenotazioni presso il bar del Circolo entro Domenica 24 marzo.
- ✓ **240° Anniversario di consacrazione della chiesa**: Martedì 2 aprile concerto serale con il maestro Andrea Marcon e solisti, su brani scelti di Mozart.
- ✓ **GREST 2019:** per agevolare le iscrizioni al Grest, che si terranno a inizio Giugno e per favorire l'organizzazione, **chiediamo a tutti i bambini e i ragazzi che parteciperanno:**
  - **Di iscriversi <u>per tempo</u> al Circolo NOI per motivi assicurativi.** <u>E' possibile iscriversi ogni Domenica mattina al Circolo NOI, in particolare dopo le Sante Messe, accompagnati da un genitore.</u> Costo tessera: euro 5.
  - **Per quanti svolgeranno l'attività mattutina in Polisportiva:** di provvedere al rilascio del certificato di idoneità alla pratica non agonistica, necessaria per partecipare.
- ✓ **Adorazione eucaristica:** ogni Sabato all'Immacolata dalle ore 17.00 alle ore 18.15.
- ✓ **Sante Messe feriali in chiesa:** da Lunedì 25 marzo festa dell'Annunciazione del Signore, le sante messe feriali saranno celebrate in chiesa sia all'Immacolata che a santa Bona.

Avvisi comuni

- ✓ **Formazione animatori gruppi giovanissimi:** Mercoledì 27 marzo alle ore 21.00 in canonica all'Immacolata. Questa settimana i gruppi sono sospesi, riprenderanno Mercoledi 3 aprile.
- ✓ **24 ore per il Signore:** *"Neppure io ti condanno"* (Gv 8,11). L'iniziativa, suggerita da Papa Francesco, si svolge presso il Duomo Cattedrale di Treviso Venerdì 29 e Sabato 30 marzo.
  - **Venerdì 29 marzo:** ore 18.00: Vespri e inizio adorazione (sarà ininterrotta fino alle 17.00 di sabato). Ore 20.30: celebrazione penitenziale con la riflessione di don Gianni De Simon. Ore 20.30 fino alle 24.00 confessioni.
  - **Sabato 30 marzo:** dalle ore 8.00 fino alle 17.00 - confessioni. Alle ore 17.00: Vespri e benedizione eucaristica. Ore 18.00: Santa Messa.

Sito della Collaborazione Pastorale: https://sites.google.com/site/collaborazionesantabona/
Sito della parrocchia di Monigo: www.parrocchiadimonigo.com