CELEBRAZIONI E INTENZIONI SANTE MESSE

	San Paolo	*San Liberale*
Sabato 28 settembre	**18.30**: MARCO E ANTONELLA; LUCIANA	_____
Domenica 29 settembre *XXVI del Tempo Ordinario - C*	**10.00**: MOINO ERICO, GUGLIELMO, OLIVA E MARIA; RICCARDI LIVIO	**9.00:** DON ROMANO; BALZAN ARMANDO; DEF. FAM. SALUZZI E COVINI; CONTE LUIGI E BISETTO ADELINA **11.00:** SCATTOLON RINA; DEF. FAM. MURATORE E LA BUA
Lunedì 30 settembre	**18.30**: BONETTI ROSARIA	_____
Martedì 1 ottobre *Santa Teresa di Gesù Bambino*	_____	**18.30:** DEF. FAM. GALLISAI
Mercoledì 2 ottobre *Santi Angeli Custodi*	_____	**18.30:** SANTA MESSA
Giovedì 3 ottobre	**18.30:** CROSATO ILARIO, VITTORIA E ALBERTO	_____
Venerdì 4 ottobre *San Francesco d'Assisi*	_____	**18.30:** SANTA MESSA
Sabato 5 ottobre	**18.30**: PIN MASSIMO	_____
Domenica 6 ottobre *XXVII del Tempo Ordinario - C*	**10.00**: SANTA MESSA	**9.00:** SPADETTO MAFALDA E PIETRO **11.00:** CERVI BRUNO E LORENZO; DEF. FAM. MURATORE E LA BUA

Sito della Collaborazione Pastorale: https://sites.google.com/site/collaborazionesantabona/
Sito della parrocchia di Monigo: www.parrocchiadimonigo.com

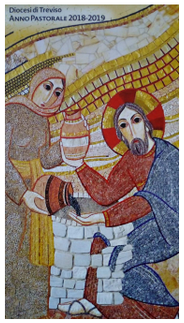

Collaborazione Pastorale
Santa Bona, Immacolata, San Paolo, San Liberale
Treviso

29 settembre 2019

XXVI DOMENICA DEL TEMPO ORDINARIO - C

II Settimana del Salterio

Nella vita, tu hai ricevuto i tuoi beni, e Lazzaro i suoi mali; ora lui è consolato, tu invece sei in mezzo ai tormenti. (Lc 16,19-31)

Il peccato del ricco? Non vedere i bisognosi

Una parabola dura e dolce, con la morte a fare da spartiacque tra due scene: nella prima il ricco e il povero sono contrapposti in un confronto impietoso; nella seconda, si intreccia, sopra il grande abisso, un dialogo mirabile tra il ricco e il padre Abramo. Prima scena: un personaggio avvolto di porpora, uno vestito di piaghe; il ricco banchetta a sazietà e spreca, Lazzaro guarda con occhi tristi e affamati, a gara con i cani, se sotto la tavola è caduta una briciola. Morì il povero e fu portato nel seno di Abramo, morì il ricco e fu sepolto nell'inferno. Una domanda si impone con forza a questo punto: perché il ricco è condannato nell'abisso di fuoco? Di quale peccato si è macchiato?

Gesù non denuncia una mancanza specifica o qualche trasgressione di comandamenti o precetti. Mette in evidenza il nodo di fondo: un modo iniquo di abitare la terra, un modo profondamente ateo, anche se non trasgredisce nessuna legge. Un mondo così, dove uno vive da dio e uno da rifiuto, è quello sognato da Dio? È normale che una creatura sia ridotta in condizioni disumane per sopravvivere? Prima ancora che sui comandamenti, lo sguardo di Gesù si posa su di una realtà profondamente malata, da dove sale uno stridore, un conflitto, un orrore che avvolge tutta la scena. E che ci fa provare vergogna. Di quale peccato si tratta? «Se mi chiudo nel mio io, anche adorno di tutte le virtù, ma non partecipo all'esistenza degli altri, se non sono sensibile e non mi dischiudo agli altri, posso essere privo di peccati eppure vivo in una situazione di peccato».

Doveva scavalcarlo sulla soglia ogni volta che entrava o usciva dalla sua villa, e, impassibile, neppure lo vedeva! Non gli ha fatto del male, no. Semplicemente Lazzaro non c'era, non esisteva, lo ha ridotto a un rifiuto, a nulla. Ora Lazzaro è portato in alto, accolto nel grembo di un Abramo più materno che paterno, che proclama il diritto di tutti i poveri ad essere trattati come figli. Ma "figlio" è chiamato anche il ricco, nonostante l'inferno, anche lui figlio per sempre di un Abramo dalla dolcezza di madre. Padre, una goccia d'acqua sopra l'abisso! Una parola sola per i miei cinque fratelli! E invece no, perché non è la morte che converte, ma la vita. Hanno Mosè e i profeti, hanno il grido dei poveri, che sono la voce e la carne di un Dio che si identifica con loro (ciò che avete fatto a uno di questi piccoli, è a me che l'avete fatto). Si tratta allora di prendere, come Gesù, il punto di vista dei poveri, di «scegliere sempre l'umano contro il disumano» (David Turoldo), con quel suo sguardo amoroso e forte davanti al quale ogni legge diventa piccina, perfino quella di Mosè (R. Virgili).

E. Ronchi, Avvenire

Avvisi San Paolo e San Liberale

0422 23746 - sanpaolo@diocesitv.it - 0422 230684 - sanliberale.treviso@diocesitv.it
Cellulare: 3806469974

- ✓ **INIZIO CATECHISMO ANNO 2019-2020:** Il catechismo per le parrocchie di San Paolo e San Liberale **inizierà nella settimana dal 7 al 12 ottobre** seguendo gli orari e i giorni dello scorso anno:
  - La **2^ elementare** inizierà nel mese di novembre. Più avanti saranno date informazioni più precise.
  - **3^ elementare, 5^ elementare, 1^ media** sabato 12 ottobre alle 14.30 a San Liberale;
  - **4^ elementare** sabato 12 ottobre alle 11.00 a San Paolo.
  - **2^ media venerdì 4 ottobre** alle 14.30 a San Paolo.
  - **3^ media** inizierà con un percorso diverso: primo appuntamento **venerdì 11 ottobre** a Monigo insieme con i ragazzi di 3^ media della nostra Collaborazione Pastorale.

Attenzione: giorni e orari potranno subire qualche variazione.
Sono disponibili in chiesa o presso i Bar del NOI i moduli di iscrizione per tutte le classi.

- ✓ **SANTA MESSA DELLE FAMIGLIE: Domenica 29 settembre alle 11.00 a San Liberale**
- ✓ **INCONTRO CATECHISTE SAN PAOLO-SAN LIBERALE:** Lunedì 30 settembre alle 20.45 in canonica a San Liberale
- ✓ **Scuola Infanzia S. Liberale**: Mercoledì 2 ottobre, Santi Angeli Custodi alle ore 15.00, vivremo un momento di preghiera con i nonni dei bambini della nostra scuola materna.
- ✓ ***ANZIÀNIMO*: INCONTRI ADULTI-ANZIANI: ricominciano** venerdì 4 ottobre alle 15.00 presso il Bar del Circolo Noi della parrocchia di San Liberale gli incontri di convivialità e comunione per gli anziani della nostra parrocchia. Vi invitiamo a partecipare.
- ✓ **CIRCOLO NOI SAN PAOLO:** Sono aperte le iscrizioni per calcio, pallavolo e minivolley per bambini nati dal 2008 al 2011. Per info: www.noisanpaolo.it, oppure 3453142646.
- ✓ **CORSI FIDANZATI 2019-2020:** dal 20 ottobre 2019 al 8 marzo 2020, presso i locali della parrocchia di S. Bona.
- ✓ **Lupetti e coccinelle a Santa Bona**: riprendono le attività degli Scout FSE, i bambini/e dalla 3^ elementare che desiderano partecipare possono presentarsi ogni domenica mattina alle ore 8.30 nei pressi della chiesa di San Paolo.

Avvisi comuni

- ✓ **Accoglienza in Diocesi del nuovo Vescovo Michele Tomasi: Entrerà a Treviso, domenica 6 ottobre in cattedrale alle ore 16.00.** Si potrà seguire la celebrazione alle ore 15.00 dai maxi schermi in Piazza Duomo oppure su TeleChiara (canale 14). La Cattedrale sarà riservata alle persone munite di pass.

Il vescovo il giorno del suo arrivo farà tappa nella nostra Collaborazione Pastorale: alle **ore 11.00 presso il parcheggio dello stadio del Rugby, in via Cisole**. Vi invitiamo a partecipare.

Santa Bona e Immacolata

0422 23285 - immacolata@diocesitv.it - parrocchia.santa.bona@virgilio.it

CATECHISMO 2019-2020 SANTA BONA E IMMACOLATA

Inizia il Catechismo! Il catechismo inizia questa settimana PER TUTTI esclusa la SECONDA ELEMENTARE, per la quale inizierà più avanti. Iscrizioni: Sono disponibili in canonica a Santa Bona e in chiesa i moduli per le iscrizioni al catechismo. L'iscrizione è necessaria per tutti i gruppi. Il modulo va compilato e portato a catechismo i primi giorni di attività.

TUTTI SONO INVITATI A FREQUENTARE IL CATECHISMO NELLA PROPRIA PARROCCHIA.

GIORNI E ORARI PARROCCHIA SANTA BONA			
2 el.	Sabato dalle ore 10.00 alle 11.00		
2 el.	Sabato dalle ore 14.30 alle 15.30	1 m Venerdì	ore 15.00
3 el.	Mercoledì ore 14:45	1 m. Sabato	ore 10:00
3 el.	Sabato ore 14:30	2 m. Venerdì	ore 15:00
4 el.	Mercoledì ore 14:45	2 m. Sabato	ore 10:00
4 el.	Sabato ore 14:30		
5 el.	Mercoledì ore 14:45	3 m. Venerdì	ore 15:00
5 el.	Sabato ore 10:00		(Nuovo percorso)
GIORNI E ORARI PARROCCHIA IMMACOLATA			
2 el.	Data e giorno da definire		
3 el.	Con S. Bona	1 m. Domenica	ore 10:00
4 el.	Sabato ore 10:00	2 m. Sabato	ore 11:00
5 el.	Sabato ore 14:30		

- ✓ Da sabato 5 ottobre, alle ore 17.00, riprende **l'adorazione eucaristica** presso la chiesa dell'Immacolata con la presenza di un sacerdote per la confessione.
- ✓ **Saluto a suor Maria Lucia**, della comunità delle suore Dorotee, domenica 13 ottobre alle ore 9.00. E' restata con noi per un anno e le catechiste e gli operatori pastorali che l'anno conosciuta potranno celebrare l'Eucaristia e augurarle una buona e nuova missione.
- ✓ **Lupetti e coccinelle a Santa Bona**: riprendono le attività degli Scout FSE, i bambini/e dalla terza elementare che desiderano partecipare possono presentarsi ogni domenica mattina alle ore 8.30 nei pressi della chiesa di Santa Bona
- ✓ Scuola dell'Infanzia Maria Immacolata: Mercoledì 2 ottobre santi Angeli custodi alle ore 10.00 in chiesa, vivremo un momento di preghiera con i nonni dei bambini della nostra scuola materna.