## CELEBRAZIONI E INTENZIONI SANTE MESSE

| | *San Paolo* | *San Liberale* |
|---|---|---|
| **Sabato 29 giugno**<br>*Santi Pietro e Paolo, apostoli* | **18.30:** DA ROS PIETRO, AMABILE E CORRADO, BONOTTO RENZO E FAM., CRIVELLIN BRUNO; POZZEBON PIETRO, BRUNO E CARLA; LUCIANA, MOSCHETTI ANNA E NICOLA; DORIGO MERI; FRANCESCHETTO ANTONIO; COVIS PAOLO E GIUSEPPE; BUSO ELISA; RIGATO BERTILLO | _____ |
| **Domenica 30 giugno**<br>*XIII del Tempo Ordinario - C* | **10.00**: SANTA MESSA | **9.00:** TOSCAN FILOMENA E ADELE<br>**11.00:** ZUFFO ANNA; FANTI PAOLO |
| **Lunedì 1 luglio** | **18.30**: LISETTA | _____ |
| **Martedì 2 luglio** | _____ | **18.30**: SANTA MESSA |
| **Mercoledì 3 luglio**<br>*S. Tommaso, apostolo* | _____ | **18.30:** SANTA MESSA |
| **Giovedì 4 luglio** | **18.30:** SANTA MESSA | _____ |
| **Venerdì 5 luglio** | _____ | **18.30:** SANTA MESSA |
| **Sabato 6 luglio** | **18.30:** TOSO MIRANDA | _____ |
| **Domenica 7 luglio**<br>*XIVI del Tempo Ordinario - C* | **10.00**: DEF.TI FAM PICCOLI E DURANTE | **9.00:** FRANCESCO, UMBERTO E DEF. FAM. LORENZI<br>**11.00:** ESPOSITO GIUSEPPE |

**Orario Sante Messe della Collaborazione**

| | Lunedì | Martedì | Mercoledì | Giovedì | Venerdì | Sabato | Domenica |
|---|---|---|---|---|---|---|---|
| Immacolata | ---- | ---- | 8.00 | 8.00 | ---- | 18.30 | 11.00 |
| Santa Bona | 8.00 | 8.00 | ---- | ---- | 8.00 | ---- | 8.00; 10.00; 18.30 |
| San Paolo | 18.30 | ---- | ---- | 18.30 | ---- | 18.30 | 10.00 |
| San Liberale | ---- | 18.30 | 18.30 | ---- | 18.30 | ---- | 9.00; 11.00 |
| Monigo | 18.30 | 9.00 | 18.30 | 18.30 | 18.30 | 18.30 | 8.00; 9.00; 11.00 |
| San Giuseppe | ----- | 18.30 | 8.30 | 18.30 | 8.30 | 18.30 | 8.00; 9.30; 11.00 |

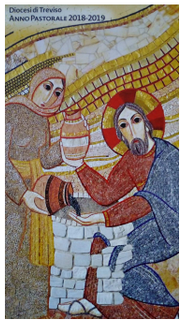


Collaborazione Pastorale
Santa Bona, Immacolata, San Paolo, San Liberale
Treviso

30 giugno 2019

**XIII DOMENICA DEL TEMPO ORDINARIO - C**

I Settimana del Salterio

*Prese la ferma decisione di mettersi in cammino verso Gerusalemme. Ti seguirò ovunque tu vada. (Lc 9, 51-62)*

# Per il Signore ogni uomo viene prima delle sue idee

E' la svolta decisiva del Vangelo di Luca. Il volto trasfigurato sul Tabor, il volto bello diventa il volto forte di Gesù, in cammino verso Gerusalemme. «E indurì il suo volto» è scritto letteralmente, lo rese forte, deciso, risoluto.
Con il volto bello del Tabor termina la catechesi dell'ascolto: "ascoltate Lui" aveva detto la voce dalla nube, con il volto in cammino inizia la catechesi della sequela: "tu, seguimi".

E per dieci capitoli Luca racconterà il grande viaggio di Gesù verso la Croce. Il primo tratto del volto in cammino lo delinea dietro la storia di un villaggio di Samaria che rifiuta di accoglierlo. Allora Giacomo e Giovanni, i migliori, i più vicini, scelti a vedere il volto bello del Tabor: «Vuoi che diciamo che scenda un fuoco dal cielo e li bruci tutti?» C'è qui in gioco qualcosa di molto importante. Gesù spalanca le menti dei suoi amici: mostra che non ha nulla da spartire con chi invoca fuoco e fiamme sugli altri, fossero pure eretici o nemici, che Dio non si vendica mai. È l'icona della libertà, difende perfino quella di chi non la pensa come lui. Difende quel villaggio per difenderci tutti. Per lui l'uomo viene prima della sua fede, l'uomo conta più delle sue idee. È l'uomo, e guai se ci fosse un aggettivo: samaritano o giudeo, giusto o ingiusto; il suo obiettivo è l'uomo, ogni uomo.

«Andiamo in un altro villaggio!». Ha il mondo davanti, Lui pellegrino senza frontiere, un mondo di incontri; alla svolta di ogni sentiero di Samaria c'è sempre una creatura da ascoltare, una casa cui augurare pace; ancora un cieco da guarire, un altro peccatore da perdonare, un cuore da fasciare, un povero cui annunciare che è il principe del Regno di Dio. Il volto in cammino fa trasparire la sua fiducia totale, indomabile nella creatura umana; se non qui, appena oltre, un cuore è pronto per il sogno di Dio. Nella seconda parte del vangelo entrano in scena tre personaggi che ci rappresentano tutti. Le volpi hanno tane, gli uccelli nidi, ma io non ho dove posare il capo. Eppure non era esattamente così. Gesù aveva cento case di amici e amiche felici di accoglierlo a condividere pane e sogni. Con la metafora delle volpi e degli uccelli traccia il ritratto della sua esistenza minacciata dall'istituzione, esposta. Chi vuole vivere tranquillo e in pace nel suo nido non potrà essere suo discepolo. Chi ha messo mano all'aratro… Un aratore è ciascun discepolo, chiamato a dissodare una minima porzione di terra, a non guardare sempre a se stesso ma ai grandi campi del mondo. Traccia un solco e nient'altro, forse perfino poco profondo, forse poco diritto, ma sa che poi passerà il Signore a seminare di vita i campi della vita.

*Ermes Ronchi, Avvenire*

# Avvisi San Paolo e San Liberale

0422 23746 - sanpaolo@diocesitv.it - 0422 230684 - sanliberale.treviso@diocesitv.it
Cellulare: 3806469974

## "GREST 2019"

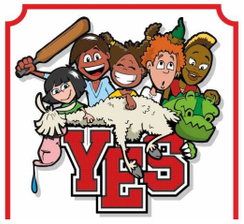


## GRAZIE!!!!

*A TUTTI GLI ANIMATORI, A TUTTI I GENITORI, A TUTTI I RAGAZZI E A MARIA ELENA PER LA BUONA RIUSCITA DELLE DUE SETTIMANE DI YES-GREST!!!*

## FESTEGGIAMENTI SAN PAOLO

Il 29 e il 30 giugno per festeggiare **il santo patrono San Paolo** nella nostra parrocchia ci saranno tre serate dedicate alla convivialità e al divertimento. Inoltre Domenica 30 ci sarà il pranzo comunitario aperto alle parrocchie della nostra collaborazione. Grazie a tutti coloro che si stanno adoperando per la buona riuscita di questa iniziativa
Per ulteriori info vedi il volantino o il Sito del NOI San Paolo.

- ✓ **5 PER MILLE:** ai Circoli Noi delle nostre parrocchie.
  - Cod. Fiscale Noi S. Paolo 94006980265;- Cod. Fiscale Noi S. Liberale 94091870264
- ✓ **RACCOLTA VIVERI CARITAS:** continuiamo a concretizzare il nostro impegno di solidarietà portando in Chiesa, negli appositi carrelli, viveri da distribuire alle persone delle nostre comunità cristiane. Grazie di vero cuore
- ✓ **CIRCOLO NOI SAN LIBERALE:** sabato 29 giugno ore 18.30 assemblea soci per modifica statuto

# Santa Bona e Immacolata

0422 23285 - immacolata@diocesitv.it - parrocchia.santa.bona@virgilio.it

- ✓ **OSTENSIONE RELIQUIE DI SANTA BONA**: Dopo 40 anni con le celebrazioni del nuovo restauro e i 240 anni della consacrazione torneranno per due settimane le reliquie di Santa Bona per la venerazione aperta a tutti i parrocchiani che desiderassero chiedere grazie speciali alla Santa Patrona. La teca sarà portata dall'abbazia di Vidor, grazie alla gentile concessione del Conte Alberto Da Sacco.

# Avvisi comuni

- ✓ **Campi giovanissimi**: sono aperte le iscrizioni per le esperienze estive – fino a esaurimento posti - per i giovanissimi dalla I alla IV superiore, nella settimana dal 7-13 luglio:
  - Campo mobile da Badoere a Padova per la I-II superiore.
  - Campo di servizio a Sarmeola di Rubano (PD) per la III-IV superiore.

  Per informazioni: don Giovanni e gli animatori.
- ✓ **Pellegrinaggio al Santuario ad Oropa**: Venerdì 27 e Sabato 28 settembre raggiungeremo il Santuario di Biella, dedicato alla Madonna, ad una altitudine di 1159m. Sono aperte le iscrizioni e il programma si trova sulle locandine.

RICCA ESTATE PER I NOSTRI RAGAZZI E GIOVANI!

**Dopo i Grest parrocchiali, che hanno coinvolto tanti ragazzi, giovanissimi e volontari, iniziano i campi estivi! Accompagniamo nella preghiera queste esperienze perché siano occasioni di fraternità e di crescita umana e spirituale.**

- ✓ CAMPI GIOVANISSIMI d**a Domenica 7 luglio a Sabato 13 luglio:**
  **- Campo mobile Badoere-Padova per la** I-II superiore**.**
  **- Campo di servizio a Sarmeola di Rubano (PD) per la** III-IV superiore
- ✓ CAMPI SCOUT FSE - GRUPPO TREVISO 3°
  **-** Vacanze di branco: Lupetti Santa Bona, **da Domenica 21 a Sabato 27 Luglio.** Lupetti San Paolo: **da Domenica 7 a Sabato 13 Luglio.**
  **-** Campi esploratori: Esploratori Santa Bona, **da Lunedì 15 a Sabato 27 Luglio.** Esploratori San Paolo: **da Domenica 28 luglio a Sabato 10 agosto.**
  - Campo mobile Clan dell'Owest: **da Lunedì 12 a Domenica 18 agosto.**
- ✓ CAMPI SCOUT FSE - GRUPPO TREVISO 11°
  - Volo estivo: Coccinelle di Santa Bona e San Paolo: **da Sabato 13 a Sabato 20 luglio.**
  - Campo Guide:
  - Route:

**PARROCCHIA DI SAN GIUSEPPE**: **LUNEDI' 1 LUGLIO ORE 21 Selma**, volontaria di 23 anni della parrocchia, parlerà della sua esperienza in un campo profughi in Libano con l'associazione "Operazione Colomba" condividerà la sua esperienza attraverso foto e racconti nel periodo di volontariato con i profughi.

**Sito della Collaborazione Pastorale:** https://sites.google.com/site/collaborazionesantabona/
**Sito della parrocchia di Monigo:** www.parrocchiadimonigo.com