CELEBRAZIONI E INTENZIONI SANTE MESSE

	San Paolo	*San Liberale*
Sabato 4 gennaio	**18.30**: GIOVANNI, LUIGI, GUIDO E VIRIAM; PER LE ANIME	_____
Domenica 5 gennaio *II dopo Natale – A*	**10.00**: MOINO ERICO, ANGELO E DOMENICA	**9.00:** POZZOBON GUIDO; ANNA E LUIGI **11.00**: BORTOLOZZO GIOVANNI E CECILIA; NOLGO ANTONIO, LUCIANO, LEONELLO GIUSEPPINA; POZZOBON GUIDO; DEOTTI ANICIO E ANNA
Lunedì 6 gennaio *Epifania del Signore – A*	**10.00:** FERRUCCIO	**9.00:** DON ROMANO **11.00**: POZZOBON GIUSEPPINA E BRUNO
Martedì 7 gennaio	_____	**18.30:** DON EMILIO E DON ANTONIO
Mercoledì 8 gennaio	_____	**18.30:** SUOR ELDA E MARIANGELA; LAURA, MARINA E SILVIO
Giovedì 9 gennaio	**18.30:** SANTA MESSA	_____
Venerdì 10 gennaio	_____	**18.30**: SANTA MESSA
Sabato 11 gennaio	**18.30**: PULIN BRUNO E LAURA; GOLFETTO GIOVANNI	_____
Domenica 12 gennaio *Battesimo di Gesù – A*	**10.00**: TOSO MIRANDA	**9.00:** SANTA MESSA **11.00**: ARRIGONI BRUNO E ROBERTO; SPIGARIOL AURORA E ANGELO; VENDRAMIN ANASTASIA; ROBERTA

Sito della Collaborazione Pastorale: https://sites.google.com/site/collaborazionesantabona/
Sito della parrocchia di Monigo: www.parrocchiadimonigo.com

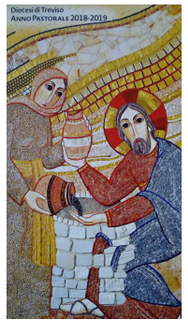

Collaborazione Pastorale
Santa Bona, Immacolata, San Paolo, San Liberale
Treviso

5 Gennaio 2020

II DOMENICA DOPO NATALE – A

Il Verbo si fece carne e venne ad abitare in mezzo a noi (Gv 1, 1-18)

Icone di Dio: c'è santità e luce in ogni vita

Vangelo immenso, un volo d'aquila che ci impedisce piccoli pensieri, che opera come uno sfondamento verso l'eterno: verso «l'in principio» (in principio era il Verbo) e il «per sempre». E ci assicura che un'onda immensa viene a battere sui promontori della nostra esistenza (e il Verbo si fece carne), che siamo raggiunti da un flusso che ci alimenta, che non verrà mai meno, a cui possiamo sempre attingere, che in gioco nella nostra vita c'è una forza più grande di noi. Che un frammento di Logos, di Verbo, ha messo la sua tenda in ogni carne, qualcosa di Dio è in ogni uomo.

C'è santità e luce in ogni vita. E nessuno potrà più dire: qui finisce la terra, qui comincia il cielo, perché ormai terra e cielo si sono abbracciati. E nessuno potrà dire: qui finisce l'uomo, qui comincia Dio, perché creatore e creatura si sono abbracciati e, almeno in quel neonato, uomo e Dio sono una cosa sola. Almeno a Betlemme. «Gesù è il racconto della tenerezza del Padre» (Evangelii gaudium), per questo penso che la traduzione, libera ma vera, dei primi versetti del Vangelo di Giovanni, possa suonare pressappoco così: «In principio era la tenerezza, e la tenerezza era presso Dio, e la tenerezza era Dio... e la tenerezza carne si è fatta e ha messo la sua tenda in mezzo a noi». Il grande miracolo è che Dio non plasma più l'uomo con polvere del suolo, dall'esterno, come fu in principio, ma si fa lui stesso, teneramente, polvere plasmata, bambino di Betlemme e carne universale. A quanti l'hanno accolto ha dato il potere...

Notiamo la parola: il potere, non solo la possibilità o l'opportunità di diventare figli, ma un potere, una energia, una vitalità, una potenza di umanità capace di sconfinare. «Dio non considera i nostri pensieri, ma prende le nostre speranze e attese, e le porta avanti» (Giovanni Vannucci). Nella tenerezza era la vita, e la vita era la luce degli uomini. Una cosa enorme: la vita stessa è luce. La vita vista come una grande parabola che racconta Dio; un Vangelo che ci insegna a sorprendere parabole nella vita, a sorprendere perfino nelle pozzanghere della terra il riflesso del cielo. Ci dà la coscienza che noi stessi siamo parabole, icone di Dio. Che chi ha la sapienza del vivere, ha la sapienza di Dio. Chi ha passato anche un'ora soltanto ad ascoltare e ad addossarsi il pianto di una vita è più vicino al mistero di Dio di chi ha letto tutti i libri e sa tutte le parole. Da Natale, da dove l'infinitamente grande si fa infinitamente piccolo, i cristiani cominciano a contare gli anni, a raccontare la storia.

Questo è il nodo vivo del tempo, che segna un prima e un dopo. Attorno ad esso danzano i secoli e tutta la mia vita.

E. Ronchi, Avvenire

Avvisi San Paolo e San Liberale

0422 23746 - sanpaolo@diocesitv.it - 0422 230684 - sanliberale.treviso@diocesitv.it
Cellulare: 3806469974

- ✓ **PRANZO COMUNITARIO "ASPETTANDO I RE MAGI":** Domenica **5 gennaio** alle ore 12.30 a San Liberale. Alle ore 15.00 Tombolata per tutti! Il ricavato sarà destinato all'adeguamento delle cucine. Iscrizioni presso il Bar del NOI.
- ✓ **CATECHISMO**: in questa settimana riprendono gli incontri con il consueto orario (tranne che per la 2 elementare, che riprenderanno in Quaresima)
- ✓ **DOPOSCUOLA (MEDIE) E ATTIVITà SPORTIVE:** riprendono le attività da martedì 7 gennaio presso l'oratorio di San Paolo.
- ✓ **CDA NOI S. PAOLO:** Mercoledì 8 gennaio ore 20.45 in oratorio
- ✓ **CORSO DI CHITARRA:** da fine gennaio inizierà un corso di chitarra per i ragazzi dagli 11 ai 18 anni, ogni martedì pomeriggio, dalle 17.00 alle 18.00. Per informazioni rivolgersi a Andrea al numero 3403598840, oppure sul sito www.noisanpaolo.it
- ✓ **TESSERAMENTO NOI**: è importante aderire all'Associazione per custodire il grande bene che compie all'interno delle nostre parrocchie. Per l'anno 2020 si raccolgono le iscrizioni ogni domenica presso il Bar dell'Oratorio. La quota è di 5,00 euro per i ragazzi; 10,00 euro per gli adulti.

PRESENZE DEL PARROCO DON PAOLO

PARROCCHIA DI SAN PAOLO

Lunedì	**dalle ore 15.00 alle ore 18.00**
Mercoledì	**dalle ore 9.00 alle ore 11.30**
Giovedì	**dalle ore 15.00 alle ore 18.00**
Sabato	**dalle ore 16.00 alle ore 18.00 (disponibilità per le confessioni)**

PARROCCHIA DI SAN LIBERALE

Lunedì	**dalle ore 9.00 alle ore 11.30**
Martedì	**dalle ore 15.00 alle ore 18.00**
Venerdì	**dalle ore 9.00 alle ore 11.30**
Sabato	**dalle ore 10.00 alle ore 11.30 (disponibilità per le confessioni)**

Avvisi comuni

- ✓ **Tesseramento Noi**: è importante aderire all'Associazione per custodire il grande bene che compie all'interno delle nostre parrocchie. Per l'anno 2020 si raccolgono le iscrizioni ogni domenica presso il Bar dell'Oratorio. La quota è di 5,00 euro per i ragazzi; 10,00 euro per gli adulti.
- ✓ **INIZIATIVA DI CARITA':** la raccolta di generi alimentari per le persone che ne hanno necessità (pasta, scatolame a lunga scadenza, latte, tonno…), diventa in questo periodo un segno di condivisione ancor più significativo. Il Signore ci chiede di aprire il nostro cuore in maniera concreta. Facciamo nostro questo appello. I generi alimentari si possono depositare negli appositi carrelli in chiesa.
- ✓ **VITA DEL POPOLO**: Il nostro settimanale diocesano è uno strumento davvero prezioso per le nostre comunità e per l'informazione ecclesiale di ciascun cristiano. Ricordiamo che le nuove iscrizioni per l'anno 2020, costano 50€ .

Avvisi diocesani

- ✓ **"ORA X", ITINERARIO PER I GIOVANI**, quattro incontri con cadenza quindicinale. Avranno la forma di catechesi per aiutare il giovane a cogliere le proprie domande esistenziali, illuminandole attraverso l'ascolto della Parola di Dio, in dialogo con Gesù.

  Tema dei primi due incontri: "Per chi sono?"
  - 10 gennaio 2020, Mosè: la scoperta sorprendente dell'iniziativa di Dio.
  - 24 gennaio 2020, Rut e Noemi: il progetto dell'uomo e l'imprevedibilità di Dio.

  Tema dei secondi due incontri: "Quale rapporto Gesù invita a vivere con il proprio corpo e quello degli altri?"
  - 11 febbraio 2020, "Dio creò l'uomo a sua immagine, maschio e femmina li creò" (Gn 1,27). Il dono del corpo.
  - 21 febbraio 2020, "Tu non hai voluto né sacrificio né offerta, un corpo invece mi hai preparato" (Eb 10,5). Il corpo come dono.

  L'itinerario si svolgerà negli ambienti del **Seminario a partire dalle ore 20.30**; ogni incontro comincerà con un momento conviviale di accoglienza e fraternità.

Santa Bona e Immacolata

0422 23285 - immacolata@diocesitv.it - parrocchia.santa.bona@virgilio.it

- ✓ **ADORAZIONE EUCARISTICA**: tutti i sabati alle ore 17.00, preghiera dell'adorazione eucaristica presso la chiesa dell'Immacolata con la presenza di un sacerdote per le confessioni.
- ✓ **CATECHISMO:** in questa settimana riprendono gli incontri con il consueto orario.