CELEBRAZIONI E INTENZIONI SANTE MESSE

	San Paolo	*San Liberale*
Sabato 11 gennaio	**18.30**: PULIN BRUNO E LAURA; GOLFETTO GIOVANNI; MARANGON GIANCARLO; AIOVALASIT PIETRO; BIADENE FORTUNATA	_____
Domenica 12 gennaio *Battesimo di Gesù – A*	**10.00**: TOSO MIRANDA; ROGGI LUCA; SCHIAVONE LUCIA; MELCHIORETTO VALERIO	**9.00:** SCATTOLON RINA; ZANCHETTA PAOLA **11.00**: ARRIGONI BRUNO E ROBERTO; SPIGARIOL AURORA E ANGELO; VENDRAMIN ANASTASIA; ROBERTA; REALE ANGELA E GIUSEPPE; DEF. FAM. SARTORI GEREMIA, RENATO E LINA
Lunedì 13 gennaio	**18.30:** TURCHETTI MARISA	_____
Martedì 14 gennaio *San Giovanni A. Farina, vescovo*	_____	**18.30:** SANTA MESSA
Mercoledì 15 gennaio	_____	**18.30:** SANTA MESSA
Giovedì 16 gennaio	**18.30:** BRUNA E BRUNO	_____
Venerdì 17 gennaio *Sant'Antonio, abate*	_____	**18.30**: CAGNIN IVANA; GIACOMAZZO GIOVANNI
Sabato 18 gennaio	**18.30**: DEF. FAM. CONTE E PIZZOLATO; GRECO ANTONIO; TURCHETTI MARISA; CARNIELLO CLAUDIO	_____
Domenica 19 gennaio *II del Tempo Ordinario – A*	**10.00**: AMMATURO MARIA	**9.00:** GOTTARDO LIONELLA; ATTILIO E MARGHERITA **11.00**: DEF. FAM. SARTORI GEREMIA, RENATO E LINA

Sito della Collaborazione Pastorale: https://sites.google.com/site/collaborazionesantabona/
Sito della parrocchia di Monigo: www.parrocchiadimonigo.com

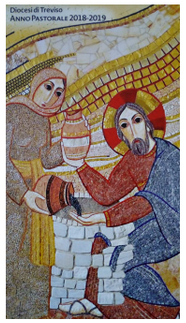

Collaborazione Pastorale
Santa Bona, Immacolata, San Paolo, San Liberale
Treviso

12 Gennaio 2020

BATTESIMO DEL SIGNORE – A
I Settimana tempo ordinario

Appena battezzato, Gesù vide Spirito di Dio venire su di lui (Mt 3, 13-17)

Battesimo: immergersi in un oceano d'amore

La scena grandiosa del battesimo di Gesù, con il cielo squarciato, con il volo ad ali aperte dello Spirito sulle acque del Giordano, con la dichiarazione d'amore di Dio, è accaduta anche al mio battesimo e accade ancora a ogni quotidiana ripartenza. La Voce, la sola che suona in mezzo all'anima, ripete a ciascuno: tu sei mio figlio, l'amato, in te ho posto il mio compiacimento. Parole che ardono e bruciano: figlio mio, amore mio, gioia mia.

Figlio è la prima parola. Figlio è un termine potente sulla terra, potente per il cuore dell'uomo. E per la fede. Dio genera figli secondo la propria specie, e io e tu, noi tutti abbiamo il cromosoma del genitore nelle nostre cellule, il Dna divino in noi.

Amato è la seconda parola. Prima che tu agisca, prima che tu dica «sì», che tu lo sappia o no, ogni giorno, ad ogni risveglio, il tuo nome per Dio è «amato». Di un amore che ti previene, che ti anticipa, che ti avvolge a prescindere da ciò che oggi sarai e farai. Amato, senza se e senza ma. La salvezza deriva dal fatto che Dio mi ama, non dal fatto che io amo lui. E che io sia amato dipende da Dio, non dipende da me! Per fortuna, vorrei dire; o, meglio, per grazia! Ed è questo amore che entra, dilaga, avvolge e trasforma: noi siamo santi perché amati.

La terza parola: Mio compiacimento. Termine desueto, inusuale eppure bellissimo, che nel suo nucleo contiene l'idea di piacere. La Voce grida dall'alto del cielo, grida sul mondo e in mezzo al cuore, la gioia di Dio: è bello con te, figlio mio; tu mi piaci; stare con te mi riempie di gioia. La potenza del battesimo è detta con il simbolo vasto delle acque che puliscono, dissetano, rinfrescano, guariscono, fanno germogliare i semi; con lo Spirito che, insieme all'acqua, è la prima di tutte le presenze nella Bibbia, in scena già dal secondo versetto della Genesi: «Lo Spirito di Dio aleggiava sulle acque».

Una danza dello Spirito sulle acque è il primo movimento della storia. Da allora lo Spirito e l'acqua sono legati a ogni genesi, a ogni nascita, a ogni battesimo, a ogni vita che sgorga. Noi pensiamo al rito del battesimo come a qualche goccia d'acqua versata sul capo del bambino. La realtà è grandiosa: nella sua radice battezzare significa immergere: «Siamo immersi in un oceano d'amore e non ce ne rendiamo conto» (G. Vannucci). Io sono immerso in Dio e Dio è immerso in me; io nella Sua vita, Lui nella mia vita; «stringimi a te, stringiti in me» (G. Testori). Sono dentro Dio, come dentro l'aria che respiro, dentro la luce che mi bacia gli occhi; immerso in una sorgente che non verrà mai meno, inabissato in un grembo vivo che nutre, fa crescere e protegge: battezzato.

E. Ronchi, Avvenire

Avvisi San Paolo e San Liberale

0422 23746 - sanpaolo@diocesitv.it - 0422 230684 - sanliberale.treviso@diocesitv.it
Cellulare: 3806469974

- ✓ **NOI SAN PAOLO E SAN LIBERALE:** lunedì 13 incontro circoli Noi per organizzare la Festa di Carnevale che sarà il 23 febbraio
- ✓ **INCONTRO LETTORI SAN LIBERALE:** Lunedì 13 alle 20.30 in canonica
- ✓ **CDA NOI SAN PAOLO:** Giovedì 16 gennaio ore 20.45
- ✓ **GRUPPO ANZIÁNIMO:** riprendono gli incontri da venerdì 17 gennaio alle ore 15.00 presso il Bar del Noi di San Liberale
- ✓ **DOPOSCUOLA (MEDIE) E ATTIVITA' SPORTIVE:** sono riprese le attività presso l'oratorio di San Paolo.
- ✓ **CORSO DI CHITARRA:** da fine gennaio inizierà un corso di chitarra per i ragazzi dagli 11 ai 18 anni, ogni martedì pomeriggio, dalle 17.00 alle 18.00. Per informazioni rivolgersi a Andrea al numero 3403598840, oppure sul sito www.noisanpaolo.it
- ✓ **TESSERAMENTO NOI**: è importante aderire all'Associazione per custodire il grande bene che compie all'interno delle nostre parrocchie. Per l'anno 2020 si raccolgono le iscrizioni ogni domenica presso il Bar dell'Oratorio. La quota è di 5,00 euro per i ragazzi; 10,00 euro per gli adulti.
- ✓ **VISITA GUIDATA MOSTRA "NATURA IN POSA":** Domenica 8 marzo alle ore 15.00, AL Museo Santa Caterina di Treviso. Costo presunto 18 euro (compresa la guida). Per info: 3476892539

PRESENZE DEL PARROCO DON PAOLO

PARROCCHIA DI SAN PAOLO

Lunedì	**dalle ore 15.00 alle ore 18.00**
Mercoledì	**dalle ore 9.00 alle ore 11.30**
Giovedì	**dalle ore 15.00 alle ore 18.00**
Sabato	**dalle ore 16.00 alle ore 18.00 (disponibilità per le confessioni)**

PARROCCHIA DI SAN LIBERALE

Lunedì	**dalle ore 9.00 alle ore 11.30**
Martedì	**dalle ore 15.00 alle ore 18.00**
Venerdì	**dalle ore 9.00 alle ore 11.30**
Sabato	**dalle ore 10.00 alle ore 11.30 (disponibilità per le confessioni)**

Avvisi comuni e diocesani

- ✓ **EQUIPE DI TERZA MEDIA DELLA COLLABORAZIONE:** venerdì 17 gennaio in parrocchia a S. Giuseppe.
- ✓ **VEGLIA DI PREGHIERA PER GENITORI, PADRINI E RAGAZZI/E DELLA CRESIMA:** giovedì 23 gennaio alle 20.30 in chiesa a San Paolo.
- ✓ **Tesseramento Noi**: è importante aderire all'Associazione per custodire il grande bene che compie all'interno delle nostre parrocchie. Per l'anno 2020 si raccolgono le iscrizioni ogni domenica presso il Bar dell'Oratorio. La quota è di 5,00 euro per i ragazzi; 10,00 euro per gli adulti.
- ✓ **INIZIATIVA DI CARITA':** la raccolta di generi alimentari per le persone che ne hanno necessità (pasta, scatolame a lunga scadenza, latte, tonno…), rimane un segno di condivisione con le persone in difficoltà delle nostre parrocchie. Il Signore ci chiede di aprire il nostro cuore in maniera concreta. Facciamo nostro questo appello. I generi alimentari si possono depositare negli appositi carrelli in chiesa.
- ✓ **VITA DEL POPOLO**: Il nostro settimanale diocesano è uno strumento davvero prezioso per le nostre comunità e per l'informazione ecclesiale di ciascun cristiano. Ricordiamo che le nuove iscrizioni per l'anno 2020, costano 50€ .
- ✓ **SETTIMANA DI PREGHIERA PER L'UNITÀ DEI CRISTIANI:** 18-25 gennaio 2020

Santa Bona e Immacolata

0422 23285 - immacolata@diocesitv.it - parrocchia.santa.bona@virgilio.it

- ✓ **ADORAZIONE EUCARISTICA**: tutti i sabati alle ore 17.00, preghiera dell'adorazione eucaristica presso la chiesa dell'Immacolata con la presenza di un sacerdote per le confessioni.
- ✓ **CONSIGLIO AFFARI ECONOMICI S. BONA:** ritrovo martedì 14 gennaio alle 20.45 presso l'Oratorio NOI di S. Bona.
- ✓ **CONSIGLIO AFFARI ECONOMICI IMMACOLATA:** ritrovo giovedì 16 gennaio alle 20.45 presso la canonica dell'Immacolata.
- ✓ **VERIFICA DELLA SAGRA**: mercoledì 15 gennaio alle 20.45, presso l'Oratorio NOI, incontro del "gruppo ristretto" della sagra per la verifica delle attività e del bilancio.
- ✓ **UN SENTITO GRAZIE** a tutti i parrocchiani che hanno contribuito o vorranno farlo, alle spese della parrocchia con le offerte della busta di Natale.
- ✓ **BICICLETTATA:** 2 giugno 2020 San Candido – Lienz. Adesioni presso circolo NOI entro 31 marzo 2020 Info: Renato Visentin 3483555692 - Rino Gagliardi 3475739255
- ✓ **CATECHISMO:** in questa settimana riprendono gli incontri con il consueto orario.