CELEBRAZIONI E INTENZIONI SANTE MESSE

	San Paolo	*San Liberale*
Sabato 18 gennaio	**18.30**: DEF. FAM. CONTE E PIZZOLATO; GRECO ANTONIO; TURCHETTI MARISA; CARNIELLO CLAUDIO; SCRUFARI GIULIANO	_____
Domenica 19 gennaio *II del Tempo Ordinario – A*	**10.00**: AMMATURO MARIA; MINELLO MARCELLO	**9.00:** GOTTARDO LIONELLA; ATTILIO E MARGHERITA **11.00**: DEF. FAM. SARTORI GEREMIA, RENATO E LINA
Lunedì 20 gennaio	**18.30:** SANTA MESSA	_____
Martedì 21 gennaio *Santa Agnese*	_____	**18.30:** SANTA MESSA
Mercoledì 22 gennaio	_____	**18.30:** SANTA MESSA
Giovedì 23 gennaio	**18.30:** SANTA MESSA	_____
Venerdì 24 gennaio *San Francesco di Sales*	_____	**18.30**: SANTA MESSA
Sabato 25 gennaio *Conversione di San Paolo*	**18.30**: ZAGO BRUNO E AGNESE	_____
Domenica 26 gennaio *III del Tempo Ordinario – A*	**10.00**: VANIN MARIA; DEF.TI FAM CAVASIN	**9.00:** FURLAN MARIA, LUIGI E FIGLI **11.00**: ROBERTA; VITTORIO, MARIA, ROBERTA E MARZOLA LINO; NADAI GUIDO; MARCHI TERESINA; CAPANNA IRMA; DEF.TI FAM CASELLA GIOVANNI

Sito della Collaborazione Pastorale: https://sites.google.com/site/collaborazionesantabona/
Sito della parrocchia di Monigo: www.parrocchiadimonigo.com

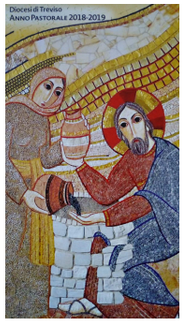

Collaborazione Pastorale
Santa Bona, Immacolata, San Paolo, San Liberale
Treviso

19 Gennaio 2020

II Domenica del tempo ordinario – A
II Settimana del salterio

Ecco l'agnello di Dio, colui che toglie il peccato del mondo. (Gv 1, 29-34)

Un agnello che porta la tenerezza divina

Giovanni vedendo Gesù venire... Poter avere, come lui, occhi di profeta e so che non è impossibile perchè «vi è un pizzico di profeta nei recessi di ogni esistenza umana» (A.J. Heschel); vedere Gesù mentre viene, eternamente incamminato lungo il fiume dei giorni, carico di tutta la lontananza; mentre viene negli occhi dei fratelli uccisi come agnelli; mentre viene lungo il confine tra bene e male dove si gioca il tuo e, in te, il destino del mondo.

Vederlo venire (come ci è stato concesso a Natale) pellegrino dell'eternità, nella polvere dei nostri sentieri, sparpagliato per tutta la terra, rabdomante d'amore dentro l'accampamento umano, da dove non se ne andrà mai più. Ecco l'agnello, il piccolo del gregge, l'ultimo nato che ha ancora bisogno della madre e si affida al pastore, che vuole crescere con noi e in mezzo a noi. Non è il «leone di Giuda», che viene a sistemare i malvagi e i prepotenti, ma un piccolo Dio che non può e non vuole far paura a nessuno; che non si impone, ma si propone e domanda solo di essere accolto.

Accolto come il racconto della tenerezza di Dio. Viene e porta la rivoluzione della tenerezza, porta un altro modo possibile di abitare la terra, vivendo una vita libera da inganno e da violenza.

Amatevi, dirà, altrimenti vi distruggerete, è tutto qui il Vangelo. Ecco l'agnello, inerme e più forte di tutti gli Erodi della terra. Una sfida a viso aperto alla violenza, alla sua logica, al disamore che è la radice di ogni peccato. Viene l'Agnello di Dio, e porta molto di più del perdono, porta se stesso: Dio nella carne, il cromosoma divino nel nostro Dna, il suo cuore dentro il nostro cuore, respiro dentro il respiro, per sempre. E toglie il peccato del mondo. Il verbo è al declinato al presente: ecco Colui che instancabilmente, infallibilmente, giorno per giorno, continua a togliere, a raschiare via, adesso ancora, il male dell'uomo. E in che modo toglie il male? Con la minaccia e il castigo? No, ma con lo stesso metodo vitale, positivo con cui opera nella creazione. Per vincere il buio della notte Dio incomincia a soffiare sulla luce del giorno; per vincere il gelo accende il suo sole; per vincere la steppa semina milioni di semi; per vincere la zizzania del campo si prende cura del buon grano; per demolire la menzogna Lui passa libero, disarmato, amorevole fra le creature. Il peccato è tolto: nel Vangelo il peccato è presente e tuttavia è assente. Gesù ne parla solo per dirci: è tolto, è perdonabile sempre! E come Lui, il discepolo non condanna, ma annuncia un Dio che dimentica se stesso dietro una pecora smarrita, un bambino, un'adultera. Che muore per loro e tutti li catturerà dentro la sua risurrezione.

E. Ronchi, Avvenire

Avvisi San Paolo e San Liberale

0422 23746 - sanpaolo@diocesitv.it - 0422 230684 - sanliberale.treviso@diocesitv.it
Cellulare: 3806469974

- ✓ **GRUPPO ANZIÁNIMO:** riprendono gli incontri da venerdì 17 gennaio alle ore 15.00 presso il Bar del Noi di San Liberale
- ✓ **DOPOSCUOLA (MEDIE) E ATTIVITA' SPORTIVE:** sono riprese le attività presso l'oratorio di San Paolo.
- ✓ **CORSO DI CHITARRA:** da fine gennaio inizierà un corso di chitarra per i ragazzi dagli 11 ai 18 anni, ogni martedì pomeriggio, dalle 17.00 alle 18.00. Per informazioni rivolgersi a Andrea al numero 3403598840, oppure sul sito www.noisanpaolo.it
- ✓ **TESSERAMENTO NOI**: è importante aderire all'Associazione per custodire il grande bene che compie all'interno delle nostre parrocchie. Per l'anno 2020 si raccolgono le iscrizioni ogni domenica presso il Bar dell'Oratorio. La quota è di 5,00 euro per i ragazzi; 10,00 euro per gli adulti.
- ✓ **VISITA GUIDATA MOSTRA "NATURA IN POSA":** Domenica 8 marzo alle ore 15.00, AL Museo Santa Caterina di Treviso. Costo presunto 18 euro (compresa la guida). Per info: 3476892539

PRESENZE DEL PARROCO DON PAOLO

PARROCCHIA DI SAN PAOLO

Lunedì	**dalle ore 15.00 alle ore 18.00**
Mercoledì	**dalle ore 9.00 alle ore 11.30**
Giovedì	**dalle ore 15.00 alle ore 18.00**
Sabato	**dalle ore 16.00 alle ore 18.00 (disponibilità per le confessioni)**

PARROCCHIA DI SAN LIBERALE

Lunedì	**dalle ore 9.00 alle ore 11.30**
Martedì	**dalle ore 15.00 alle ore 18.00**
Venerdì	**dalle ore 9.00 alle ore 11.30**
Sabato	**dalle ore 10.00 alle ore 11.30 (disponibilità per le confessioni)**

Avvisi comuni e diocesani

- ✓ **VEGLIA DI PREGHIERA PER GENITORI, PADRINI E RAGAZZI/E DELLA CRESIMA:** giovedì 23 gennaio alle 20.30 in chiesa a San Paolo.
- ✓ **Tesseramento Noi**: è importante aderire all'Associazione per custodire il grande bene che compie all'interno delle nostre parrocchie. Per l'anno 2020 si raccolgono le iscrizioni ogni domenica presso il Bar dell'Oratorio. La quota è di 5,00 euro per i ragazzi; 10,00 euro per gli adulti.
- ✓ **INIZIATIVA DI CARITA':** la raccolta di generi alimentari per le persone che ne hanno necessità (pasta, scatolame a lunga scadenza, latte, tonno…), rimane un segno di condivisione con le persone in difficoltà delle nostre parrocchie. Il Signore ci chiede di aprire il nostro cuore in maniera concreta. Facciamo nostro questo appello. I generi alimentari si possono depositare negli appositi carrelli in chiesa.
- ✓ **SETTIMANA DI PREGHIERA PER L'UNITÀ DEI CRISTIANI:** 18-25 gennaio 2020
- ✓ **FESTA DIOCESANA DELLA FAMIGLIA E DELLA VITA:** domenica 26 gennaio dalle ore 9.00 a Paderno di Ponzano. Nel pomeriggio alle ore 14.30 spettacolo teatrale aperto a tutti.
- ✓ **VEGLIA DIOCESANA PER LA VITA:** giovedì 30 gennaio alle ore 20.30 presso la Chiesa di San Francesco
- ✓ **GIORNATA DELLA VITA E DEI CONSACRATI (MADONNA CANDELORA): domenica 2 febbraio**

Santa Bona e Immacolata

0422 23285 - immacolata@diocesitv.it - parrocchia.santa.bona@virgilio.it

- ✓ **ADORAZIONE EUCARISTICA**: tutti i sabati alle ore 17.00, preghiera dell'adorazione eucaristica presso la chiesa dell'Immacolata con la presenza di un sacerdote per le confessioni.
- ✓ **BICICLETTATA:** 2 giugno 2020 San Candido – Lienz. Adesioni presso circolo NOI entro 31 marzo 2020 Info: Renato Visentin 3483555692 - Rino Gagliardi 3475739255