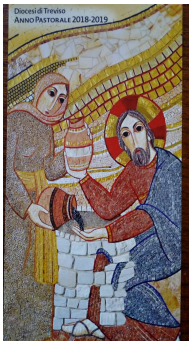

Collaborazione Pastorale
San Paolo, San Liberale, Santa Bona, Immacolata
Treviso

7 Giugno 2020

SANTISSIMA TRINITA' – A

X settimana del Tempo Ordinario

Dio ha mandato il Figlio suo perché il mondo sia salvato per mezzo di lui. (Gv 3, 16-18)

TRINITA': DIO E' LEGAME, COMUNIONE, ABBRACCIO

I nomi di Dio sul monte sono uno più bello dell'altro: il misericordioso e pietoso, il lento all'ira, il ricco di grazia e di fedeltà (Es 34,6). Mosè è salito con fatica, due tavole di pietra in mano, e Dio sconcerta lui e tutti i moralisti, scrivendo su quella rigida pietra parole di tenerezza e di bontà.

Che giungono fino a Nicodemo, a quella sera di rinascite. Dio ha tanto amato il mondo da dare il suo Figlio. Siamo al versetto centrale del Vangelo di Giovanni, a uno stupore che rinasce ogni volta davanti a parole buone come il miele, tonificanti come una camminata in riva al mare, fra spruzzi d'onde e aria buona respirata a pieni polmoni: Dio ha tanto amato il mondo... e la notte di Nicodemo, e le nostre, s'illuminano.

Gesù sta dicendo al fariseo pauroso: il nome di Dio non è amore, è "tanto amore", lui è "il molto-amante". Dio altro non fa che, in eterno, considerare il mondo, ogni carne, più importanti di se stesso. Per acquistare me, ha perduto se stesso. Follia della croce.

Pazzia di venerdì santo. Ma per noi rinascita: ogni essere nasce e rinasce dal cuore di chi lo ama. Proviamo a gustare la bellezza di questi verbi al passato: Dio ha amato, il Figlio è dato. Dicono non una speranza (Dio ti amerà, se tu...), ma un fatto sicuro e acquisito: Dio è già qui, ha intriso di sé il mondo, e il mondo ne è imbevuto. Lasciamo che i pensieri assorbano questa verità bellissima: Dio è già venuto, è nel mondo, qui, adesso, con molto amore. E ripeterci queste parole ad ogni risveglio, ad ogni difficoltà, ogni volta che siamo sfiduciati e si fa buio. Il Figlio non è stato mandato per giudicare. «Io non giudico!»(Gv 8.15) Che parola dirompente, da ripetere alla nostra fede paurosa settanta volte sette! Io non giudico, né per sentenze di condanna e neppure per verdetti di assoluzione. Posso pesare i monti con la stadera e il mare con il cavo della mano (Is 40,12), ma l'uomo non lo peso e non lo misuro, non preparo né bilance, né tribunali. Io non giudico, io salvo. Salvezza, parola enorme. Salvare vuol dire nutrire di pienezza e poi conservare. Dio conserva: questo mondo e me, ogni pensiero buono, ogni generosa fatica, ogni dolorosa pazienza; neppure un capello del vostro capo andrà perduto (Lc 21,18), neanche un filo d'erba, neanche un filo di bellezza scomparirà nel nulla. Il mondo è salvo perché amato. I cristiani non sono quelli che amano Dio, sono quelli che credono che Dio li ama, che ha pronunciato il suo 'sì' al mondo, prima che il mondo dica 'sì' a lui. Festa della Trinità: annuncio che Dio non è in se stesso solitudine, ma comunione, legame, abbraccio. Che ci ha raggiunto, e libera e fa alzare in volo una pulsione d'amore.

E. Ronchi, Avvenire

Avvisi San Paolo e San Liberale

0422 23746 - sanpaolo@diocesitv.it - 0422 230684 - sanliberale.treviso@diocesitv.it
Cellulare: 3806469974

Orario Ss. Messe Parrocchie
della Collaborazione di Santa Bona

San Liberale:	**Martedì, Mercoledì e Venerdì** alle ore 18.30 **Domenica** alle ore 9.00 e 11.00
San Paolo:	**Lunedì, Giovedì e Sabato** (prefestiva) alle ore 18.30 **Domenica** alle ore 10.00
Santa Bona:	**Lunedì, Martedì, Venerdì** alle ore 8.00 **Sabato** (prefestiva) alle ore 19.00 **Domenica** alle ore 8.00, 9.30, 11.30 e 18.30
Immacolata:	**Mercoledì e Giovedì** alle ore 18.30 a Santa Filomena **Sabato** (prefestiva) alle ore 18.30 **Domenica** alle ore 9.00 e 11.00
San Giuseppe:	**Martedì e Giovedì** alle ore 18.30 **Mercoledì e Venerdì** alle ore 8.30 **Sabato** (prefestiva) alle ore 18.30 **Domenica** alle ore 8.30 e 10.30
Monigo:	**Martedì e Venerdì** alle ore 9.00 **Mercoledì e Giovedì** alle ore 19.00 **Sabato** (prefestiva) alle ore 19.00 **Domenica** alle ore 8.00 a Sant'Anna; 9.00 e 11.00

5 PER MILLE: ai Circoli Noi delle nostre parrocchie;
Cod. Fiscale Noi S. Paolo 94006980265
Cod. Fiscale Noi S. Liberale 94091870264

Idee per l'estate:

Come potete ben intuire quest'estate non sarà possibile proporre le attività che solitamente venivano organizzate da Parrocchia e Associazioni (Grest, campi scuola, campi scout, pellegrinaggi…).
Il desiderio di mostrare il volto di una Comunità che si prende cura dei giovani e dei ragazzi, la voglia di stare assieme, la spinta ad annunciare la gioia del Vangelo non mancano e, tuttavia, ci troviamo con una normativa molto stringente che ci viene proposta (triage per l'accoglienza, liste di iscrizione condizionate, entrata contingentata, rapporto adulto-ragazzo 1:5, 1:7, 1:10 per le varie fasce di età, mascherine, distanziamenti, registrazione presenze in entrata e uscita).

In questi giorni ci stiamo trovando per studiare il quadro normativo, in una collaborazione tra parrocchie, associazioni e comune, in modo da vedere cosa e se sia possibile poter attivare in maniera fraterna e cristiana un concreto ritrovo estivo nelle nostre parrocchie.

Scrivono i Vescovi del Triveneto: *«Potremo fare poco ma farlo - facendolo bene! - potrebbe significare inserirsi nella logica del piccolo seme di senape (Mt 13,31), osando anche nuove strade e proposte inedite, riscoprendo ciò che è davvero essenziale anche nelle iniziative pastorali abituali, tendendo una mano a molte famiglie in difficoltà e soprattutto ascoltando la domanda anche inespressa di ragazzi e adolescenti profondamente segnati dall'esperienza della pandemia».*

Vi terremo aggiornati!

Scuola dell'Infanzia:

La gestione dell'emergenza COVID 19 ha imposto di chiudere le Scuole, per salvaguardare prioritariamente il bene comune della salute di tutta la comunità.
In tal modo i bambini, che sono rimasti a casa per le vacanze di Carnevale, si sono ritrovati a vivere un distanziamento sociale inaspettato e poco comprensibile. La Scuola ha tentato di stare loro vicino attraverso la didattica a distanza ma, soprattutto in questa fascia d'età, l'apprendimento passa attraverso la relazione, la coccola della maestra, le conquiste fatte con gli amici.
È stato chiesto alle Scuole dell'Infanzia di minimizzare gli effetti di questa quarantena predisponendo delle attività estive di gioco per recuperare quell' aspetto pedagogico e relazionale tanto importante.
Anche la nostra Scuola vorrebbe accettare questa "sfida", proponendo in primis un periodo di attività gestito dalle maestre e da tutto il personale (dal 15 giugno per 4 settimane) Nel secondo periodo (le successive tre settimane) il servizio verrà proposto direttamente dalla Cooperativa Comunica, alla quale torniamo ad affidare con fiducia i nostri bambini.
Parliamo di sfida perché il rispetto dei protocolli e delle procedure di sicurezza ci impongono un modo di lavorare completamente diverso e molto complesso. Noi ci mettiamo la voglia di stare con i bambini ed aiutare le famiglie alle quali chiediamo di sottoscrivere con noi questo patto educativo.

CELEBRAZIONI E INTENZIONI SANTE MESSE

	San Paolo	*San Liberale*
Sabato 6 giugno	**18.30:** TOSO MIRANDA; CELOTTO LUCIANA; MARCONATO GIUSEPPE; ZAVAN REMIGIO	_____
Domenica 7 giugno *Santissima Trinità – A*	**10.00**: NICOLA; BECUCCI MARCELLO; DARIN VITTORIO; MORAS MARIA E LINO; ANNA; GALEANI ALESSANDRO	**9.00:** PANIZZO BRUNO; DEF. FAM. PERON E CERON **11.00:** DAL BROLLO MARITA; EGIDIO,ERNESTA E EMILIO; NORMA; DAVID; GIUSEPPE E ALBINA; ANTONIO
Lunedì 8 giugno	**18.30:** TAIARIOL ELSA; LUIGI; MARCON UMBERTINA	**10.00:** FUNERALE DI BARSE'ANGELA
Martedì 9 giugno	_____	**18.30:** RENATO E SATENIG; CARLO E REGINA
Mercoledì 10 giugno	_____	**18.30:** VISTOSI MAURIZIO
Giovedì 11 giugno	**18.30:** CORBETTA DANIELE	_____
Venerdì 12 giugno	_____	**18.30:** DON ROMANO; SCATTOLON RINA
Sabato 13 giugno	**18.30:** CORBETTA DANIELE	_____
Domenica 14 giugno *Corpus Domini – A*	**10.00**: MENEGAZZI OLGA; BRESOLIN DINA; MOINO ERICO, ANGELO E DOMENICA; LAURA	**9.00:** DEF. FAM. GASPARETTO; COMENCINI GUIDO E MATILDE; LORENZETTO ANGELO E MARIA; DEF. FAM. BRUNELLO VINCENZO E MARIA **11.00:** CREMA SILVIA; SOLIVERGO ERNESTINA E DOTTO ALDO; LOVADINA FASSA PIERINA

Sito della Collaborazione Pastorale: https://sites.google.com/site/collaborazionesantabona/
Sito della parrocchia di Monigo: www.parrocchiadimonigo.coM