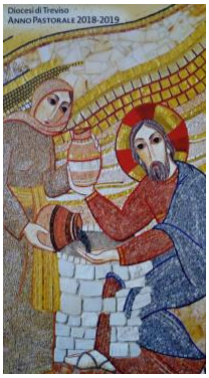

Collaborazione Pastorale
Santa Bona, Immacolata, San Paolo, San Liberale
Treviso

23 Febbraio 2020

VII DOMENICA DEL TEMPO ORDINARIO – A

III Settimana tempo ordinario

Amate i vostri nemici (Mt 5,38-48)

Porgi l'altra guancia, disinnesca il male

Una serie di situazioni molto concrete: schiaffo, tunica, miglio. E soluzioni in sintonia: l'altra guancia, il mantello, due miglia. La semplicità del vangelo! «Gesù parla della vita con le parole proprie della vita» (C. Bobin). Niente che un bambino non possa capire, nessuna teoria astratta e complicata, ma la proposta di gesti quotidiani, la santità di ogni giorno, che sa di abiti, di strade, di gesti, di polvere. E di rischio. E poi apre feritoie sull'infinito: siate perfetti come il Padre, siate figli del Padre che fa sorgere il sole sui cattivi e sui buoni. Fare ciò che Dio fa, essere come il Padre, qui è tutta l'etica biblica. E che cosa fa il Padre? Fa sorgere il sole. Mi piace questo Dio solare, luminoso, splendente di vita, il Dio che presiede alla nascita di ogni nostro mattino. Il sole, come Dio, non si merita, si accoglie. E Dio, come il sole, si trasforma in un mistero gaudioso, da godere prima che da capire. Fa sorgere il sole sui cattivi e sui buoni. Addirittura Gesù inizia dai cattivi, forse perché i loro occhi sono più in debito di luce, più in ansia. Se uno ti dà uno schiaffo sulla guancia destra, tu porgigli anche l'altra.

Cristo degli uomini liberi, padroni delle proprie scelte anche davanti al male, capaci di disinnescare la spirale della vendetta e di inventarsi qualcosa, un gesto, una parola, che faccia saltare i piani e che disarmi. Così semplice il suo modo di amare e così rischioso. E tuttavia il cristianesimo non è una religione di battuti e sottomessi, di umiliati che non reagiscono. Come non lo era Gesù che, colpito, reagisce chiedendo ragione dello schiaffo (Gv 18,22). E lo vediamo indignarsi, e quante volte, per un'ingiustizia, per un bambino scacciato, per il tempio fatto mercato, per il cuore di pietra dei pii e dei devoti. E collocarsi dentro la tradizione profetica dell'ira sacra. Non passività, non sottomissione debole, quello che Gesù propone è una presa di posizione coraggiosa: tu porgi, fai tu il primo passo, cercando spiegazioni, disarmando la vendetta, ricominciando, rammendando tenacemente il tessuto continuamente lacerato dalla violenza. Credendo all'incredibile: amate i vostri nemici. Gesù intende eliminare il concetto stesso di nemico. «Amatevi, altrimenti vi distruggerete. È tutto qui il Vangelo» (D.M. Turoldo).

Violenza produce violenza, in una catena infinita. Io scelgo di spezzarla. Di non replicare su altri ciò che ho subito, di non far proliferare il male. Ed è così che inizio a

liberare me nella storia. Allora siate perfetti come il Padre... non quanto, una misura impossibile che ci schiaccerebbe; ma come il Padre, con il suo stile fatto di tenerezza, di combattiva tenerezza.

E. Ronchi, Avvenire

Avvisi San Paolo e San Liberale

0422 23746 - sanpaolo@diocesitv.it - 0422 230684 - sanliberale.treviso@diocesitv.it
Cellulare: 3806469974

- ✓ **MERCOLEDÌ DELLE CENERI:** Mercoledì 26 febbraio inizia il tempo di quaresima
  - alle ore 16.30 a San liberale Celebrazione con il Rito delle Ceneri, in particolare per i ragazzi del catechismo
  - alle 20.30 a San Paolo

- ✓ **VIA CRUCIS:** ogni venerdì alle ore 15.00 a San Paolo; a San Liberale alle ore 18.00 prima della S. Messa

- ✓ **GRUPPO LITURGICO SAN LIBERALE E SAN PAOLO:** LUNEDI 2 MARZO ORE 20.45 A SAN PAOLO IN SALA LAURA

- ✓ **GRUPPO ANZIÁNIMO:** continuano gli incontri il venerdì alle ore 15.00 presso il Bar del Noi di San Liberale. Se qualche anziano della parrocchia desidera partecipare ma non ha la possibilità di spostarsi, lo comunichi al NOI o a don Paolo.

- ✓ **TESSERAMENTO NOI**: è importante aderire all'Associazione per custodire il grande bene che compie all'interno delle nostre parrocchie. Per l'anno 2020 si raccolgono le iscrizioni ogni domenica presso il Bar dell'Oratorio. La quota è di 5,00 euro per i ragazzi; 10,00 euro per gli adulti.

Assemblea della collaborazione pastorale
Sabato 29 febbraio 15.30-18.00 (a San Liberale)

In questo tempo siamo invitati a continuare il Cammino Sinodale insieme con la nostra diocesi. Dopo aver identificato come **priorità** per le nostre parrocchie l'importanza di

incrementare gli stili di vita evangelica,

saremo ora chiamati a riflettere e a individuare piste possibili per concretizzare tale scelta. Invitiamo tutti a partecipare perché è importante dare il proprio contributo e così continuare a camminare efficacemente nelle nostre comunità.

Due domande per prepararci all'assemblea:

- quali scelte concrete posso fare io personalmente perché il mio stile di vita sia più in sintonia con l'insegnamento di Gesù?
- quali scelte concrete possiamo fare in parrocchia (ciascuno nel proprio gruppo o attività parrocchiale)per aiutare tutti a crescere in uno stile di vita più in sintonia con l'insegnamento di Gesù?

Avvisi comuni e diocesani

- ✓ **Ascolto della Parola: da giovedì prossimo inizieranno gli incontri di preghiera e riflessione sul vangelo della domenica, presso le suore Dorotee di Via de Coubertain.**

SENSO E SCOPO DEL DIGIUNO QUARESIMALE

(dalle indicazioni della Conferenza Episcopale Italiana)

Il digiuno quaresimale ha certamente una dimensione fisica, oltre l'astinenza dal cibo, può comprendere altre forme, come la privazione del fumo, di alcuni divertimenti, della televisione... Tutto questo però non è ancora la realtà del digiuno; è solo il segno esterno di una realtà interiore; è un rito che deve rivelare un contenuto salvifico.

Il digiuno rituale della Quaresima:

- è segno del nostro vivere la Parola di Dio. Non digiuna veramente chi non sa nutrirsi della Parola di Dio, sull'esempio di Cristo, che disse: "*Mio cibo è fare la volontà del Padre*";
- è segno della nostra volontà di espiazione: "*Non digiuniamo per la Pasqua, né per la croce, ma per i nostri peccati, ...* " afferma san Giovanni Crisostomo;
- è segno della nostra astinenza dal peccato: come dice il vescovo sant'Agostino: "*Il digiuno veramente grande, quello che impegna tutti gli uomini, è l'astinenza dalle iniquità, dai peccati e dai piaceri illeciti del mondo, ...*". In sintesi: la mortificazione del corpo è segno della conversione dello spirito.

Digiuno e astinenza: Il **Mercoledì delle Ceneri** e il **Venerdì Santo** sono giorni di digiuno dal cibo e di astinenza dalla carne e dai cibi ricercati o costosi.

I **Venerdì di Quaresima** sono giorni di astinenza dalla carne e dai cibi ricercati o costosi.

Al digiuno sono tenuti i fedeli dai 18 anni compiuti ai 60 incominciati; all'astinenza dalla carne i fedeli che hanno compiuto i 14 anni.

Santa Bona e Immacolata

0422 23285 - immacolata@diocesitv.it - parrocchia.santa.bona@virgilio.it

- ✓ **NOI ASSOCIAZIONE Circolo S. BONA:** Fino al 29 FEBBRAIO è aperta la raccolta delle CANDIDATURE per il rinnovo del CONSIGLIO DIRETTIVO (Amministrazione) della nostra Associazione. Informazioni dettagliate nella locandina apposta sulla bacheca esterna.

- ✓ **ADORAZIONE EUCARISTICA**: tutti i sabati alle ore 17.00, preghiera dell'adorazione eucaristica presso la chiesa dell'Immacolata.

- ✓ **CONFESSIONE:** ogni sabato dalle ore 10.30 alle 12.00 in chiesa a Santa Bona e dalle 17.00 alle 18.00 in chiesa all'Immacolata.
- ✓ **BICICLETTATA:** 2 giugno 2020 San Candido – Lienz. Adesioni presso circolo NOI entro 31 marzo 2020 Info: Renato Visentin 3483555692 - Rino Gagliardi 3475739255
- ✓

CELEBRAZIONI E INTENZIONI SANTE MESSE		
	San Paolo	***San Liberale***
Sabato 22 febbraio *Cattedra di San Pietro apostolo*	**18.30**: CENDRON TERESINA; FINOCCHIARO GUIDO E CARMELO; SQUILLACI GIOVANNA; ROSSO FRANCESCA; NOEMI E CARLO; DAL CIN GIUSEPPINA; NARDONE CRESCENZIO E ELSA; PIOVESAN GIUSEPPE E GINA; DOTTO MARIA;DEF.TI FAM. PECOLO	_____
Domenica 23 febbraio *VII del Tempo Ordinario – A*	**10.00**: MOINO ERICO, GUIDO; ANTONIO E LUCIA; DE BIASI SILVANO	**9.00:** CAPRARO ELDO; LORENZETTO ANGELO E MARIA; DEF.TI FAM. GASPARETTO E COMENCINI GUIDO **11.00**: ZUGNO TERSILLA E BETTIOL VITTORIO; VIZZARRO RUGGERO E MANISCO ROSA; PIVATO BRUNO-GIORGIO; DEF.TI FAM. BERGAMO ADRIANO, GUIDO, ANDREA E CILONA ANNA; DEF.TI FAM. PIGOZZO E MIOTTO
Lunedì 24 febbraio	**18.30:** LEDER ELISABETTA E ARIANNA	_____
Martedì 25 febbraio	_____	**18.30:** CIBIN GIORGIO; VERNIER GABRIELE
Mercoledì 26 febbraio *Le Ceneri*	**18.30:** Santa Messa con il Rito dell'Imposizione delle CENERI	**18.30:** Santa Messa con il Rito dell'Imposizione delle CENERI
	18.30:	_____

Giovedì 27 febbraio		
Venerdì 28 febbraio	_____	**18.30**: GRAVA ROMEO E AMABILE
Sabato 29 febbraio	**18.30**: ADRIANO; GRANELLO GIUSEPPE E ANTONELLA; SCARDELLATO REGINA; CECCHIN LUIGIA; ZOTTAREL ANTONIO, ANTONIETTA E ANNAMARIA; FIORE DOMENICA	_____
Domenica 1 marzo *I Di Quaresima – A*	**10.00**: CESARINA	**9.00:** GALIAZZO VIRGINIA; ROSSI ERNESTO E GENOVEFFA; LORENZETTO GIOSUE E MARIA **11.00**: DON ROMANO

Sito della Collaborazione Pastorale: https://sites.google.com/site/collaborazionesantabona/
Sito della parrocchia di Monigo: www.parrocchiadimonigo.com